టెక్టార్ : మా మస్సీ 535 HP పిల్ల ట్రాక్టర్లు తక్కువండి.
ట్రాక్టర్ల రుణాలు పుతుమ్మ పథకం క్రింద ఇచ్చుటకు అమ్మబడును.
ధర రు. 12,400/- (మ్యులు, రెతిపరి ఫార్జీలు అదనం)
"టెక్టార్" హిందూస్థాన్ 50. HP డీజిల్ ట్రాక్టర్లు ఇతర
బడ్జెటు రాయితీలో (ప్రసిద్ధి చెందినవి. ధర రు. 17,650
(మ్యులు, రెతిపరి ఫార్జీలు అదనం) రెడీస్టాకునుండి దొరుకును.
స్పేరు పార్టులు మా వద్ద దొరుకును. సర్వీసు మా ప్రత్యేకత.
డిస్ట్రిబ్యూటర్లు : పోస్ట్ : 498
పద్మజా కమ్మర్షియల్ కార్పొరేషన్
H. O. రాజోపాధ్యాయ వీధి, విజయవాడ - 2
బ్రాంచీలు : హైదరాబాదు, కాకినాడ, మరియు గుంటూరు.

SIMULTANEOUSLY PUBLISHED FROM VIJAYAWADA AND MADRAS

ఆంధ్రపత్రిక

Regd. No. H: 30[illegible] FOUNDER DESODHARAKA K. NAGESWARA RAO సంపుటం 68. సంచిక 60

కలకత్తా మెడికల్ ఎస్.యస్.సేన & కంపెనీ
కలకత్తా మెడికల్ కాలేజీ యందు చదువుచున్న విద్యార్థులు
కస్తూరి కల్పరసాయన
నత్రోజను, జీవశ్శక్తిని కలిగించునది
కలకత్తా మెడికల్ ఎస్.యస్.సేన & కంపెనీ కలకత్తా-1
ఆంధ్ర ప్రదేశ్ ఏజన్సీస్ పి. బి. నెం. 116, విజయవాడ-1

విజయవాడ, సోమవారం 30-5-1966 THE ANDHRA PATRIKA MORNING *** 6 పుటలు : 10 పైసలు

"పేదవర్గాల పరిస్థితిని మెరుగుపర్చనిదే స్వాతంత్ర్యం వ్యర్థం"

జాతీయసంపద సక్రమంగా పంపిణీ చేయడానికి కాంగ్రెస్ కార్యకర్తలు కృషి చేయాలని కామరాజ్ ఉద్బోధ

సామ్యవాద లక్ష్యంపట్ల విశ్వాసంలేని వారినిచూసి భయపడరాదని చీరాల సభలో విజ్ఞప్తి

("ఆంధ్రపత్రిక" ప్రత్యేక ప్రతినిధి) చీరాల మే 29:

జాతీయ సంపదను, ఉత్పత్తిని అధికంచేసి బీదలకు సక్రమంగా సరఫరా చేయడానికి కృషి జరుగుతోందని, ఈ సరఫరా సక్రమంగా జరుగుతున్నదో లేదో ప్రతి కాంగ్రెసు కార్యకర్త కావలా కాస్తూవుండాలని, అలా కాని పక్షంలో మన స్వాతంత్ర్యం నిరుపయోగం కాగలదని కాంగ్రెసు అధ్యక్షుడు శ్రీ కామరాజ్ నేడిక్కడ పేర్కొన్నారు.

ఇక్కడ ప్రసాద్ థియేటర్ ప్యాలెస్‌లో జరిగిన కాంగ్రెసు కార్యకర్తల సభలో శ్రీ కామరాజ్ ప్రసంగిస్తూ, ఇలా అన్నారు :

"అనేక త్యాగాలుచేసి స్వాతంత్ర్యాన్ని సాధించుకొన్నాము. ఈ స్వాతంత్ర్యం బీదల పరిస్థితిని బాగుచేయడానికి ఉపయోగపడాలి. అందుకే సామ్యవాద లక్ష్యంతో అనేకవైప పథకాలను తదూరు చేసుకొంటున్నాము. జాతీయ సంపదను, ఉత్పత్తిని అధికంచేసి బీదలకు సక్రమంగా సరఫరా చేయడానికి కృషిచేస్తున్నాము. ఆ సరఫరా సక్రమంగా జరుగుతున్నదో లేదో ప్రతి కాంగ్రెస్ కార్యకర్త కావలా కాస్తూ వుండాలి. లక్ష్యంటికాని మన లక్ష్యం సిద్ధించదు. లేకపోతే మన స్వాతంత్ర్యం నిరుపయోగమవుతుంది.

ప్రజాస్వామ్యం పద్ధతులలో పార్లమెంటరీ పాలనను లక్ష్యంగా పెట్టుకొన్నాం. ఈ లక్ష్యంలో విశ్వాసం లేనివారు కాంగ్రెస్‌లో చేరుతుండటం ప్రమాదం. పాపలా పెడితే కాంగ్రెస్ సభ్యత్వం వస్తుంది. అదివరలో కాంగ్రెస్‌లో చేరితే ఏదో ఒక త్యాగం చేయవలసి వుండేది. ఇప్పుడు కాంగ్రెస్‌లో చేరినవారంతా ఏ పంచాయితీసమితి అధ్యక్షుడో అవనో, జిల్లా పరిషత్ అధ్యక్షులవనో, శాసనసభ్యులవనో కోరుతున్నారు. అది నెరవేరకపోతే కాంగ్రెస్‌ను ఎదిరించి పోటీచేయడానికి కృషి చేస్తున్నారు.

"అందువల్ల కార్యకర్తలు వీరినందరినీ చూసి భయపడనక్కర్లేదు. కార్యదీక్షతో కృషిచేస్తే లక్ష్యాన్ని సాధించుకోగలం."

శ్రీ ప్రకాశం కోటయ్య స్మారకం పరిశీలకులు, శ్రీ మంతెన వెంకటరాజు అధ్యక్షత వహించారు.

కాంగ్రెసువాదుల వైఖరి: మంతెన విమర్శ

కాంగ్రెసు లక్ష్యాలలో ప్రదేశ్ కాంగ్రెసు అధ్యక్షునికే నమ్మకం లేదనీ, ఉపన్యాసాలుచెప్పి ప్రజలను నమ్మించే వీలులేదనీ, పి. సి. సి. మాజీ కార్యదర్శి శ్రీ మంతెన వెంకట్రాజు నేడు ఇక్కడ కాంగ్రెసు కార్యకర్తల సమావేశానికి అధ్యక్షతవహిస్తూ విమర్శించారు.

శ్రీ మంతెన తమ ప్రసంగంలో ఇంకా ఇలా అన్నారు : కాంగ్రెసు లక్ష్యాలలో నమ్మకం ఉన్నవారు కాంగ్రెసులో ఎంతమంది ఉన్నారు? ఉన్నవారవుతే లక్ష్యసాధనకు ఏమి చేస్తున్నారు? ఉపన్యాసాలుచెప్పి ప్రజలను నమ్మించే వీలులేదు. కాంగ్రెసు ఏమి చేసిందీ తెల్పితే ఒక్క వోటు కూడా రాదు. కాంగ్రెసు ప్రభుత్వ పరిపాలనలోనూ, సంస్థానిర్వహణలోనూ అనేక లోపాలు ఉన్నాయి. బ్లాకుల విభజన తాను మారు చెయ్యడాన్ని కాదుకు ఉదాహరణగా పేర్కొనవచ్చు. ఎవరిపర్యంవారు అని ప్రశ్నించి ప్రత్యర్థిపర్యం అవుతే రద్దుచేయటం జరుగుతోంది."

శ్రీ వన్నవనేని వెంకట్రావు వందన మర్పణం చేశారు.

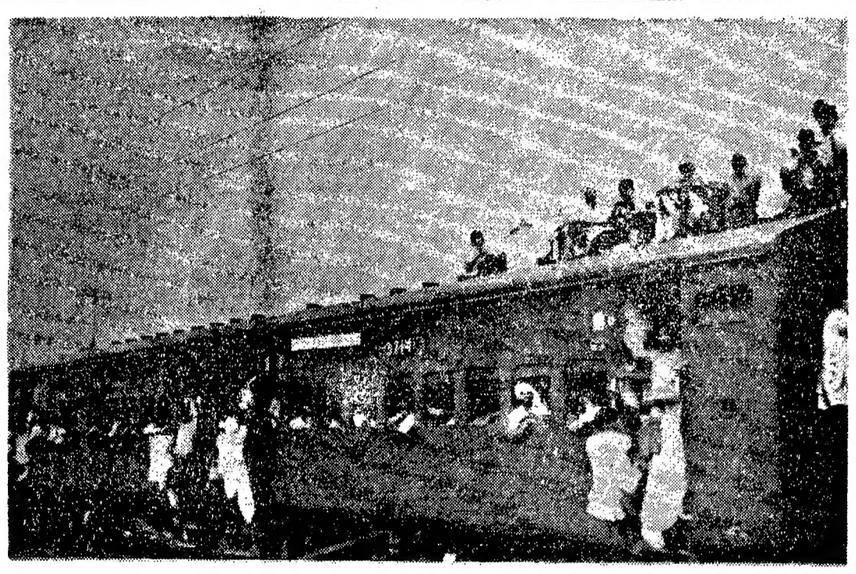

ఇది రోజా పాసుంత్రం 5—45 కు విజయవాడనుండి బందరు పోయే రైలుబండి. ప్రజలకే మొప్పం రావచ్చు భయం లేకుండా రైలు పెట్టెల టాపులమీద ఇంతమందీ ఎలా ప్రయాణం చేస్తున్నారో, రైల్వే అధికారులు ఏ విధంగా అనుమతిస్తున్నారో తెలియదు. ఉపయం పాల బండిలో విజయవాడ వచ్చి పాలు అమ్ముకొని తిరిగి వెళ్లడానికి: ఇదివరకిటి మామిడి తుంగల్ రైలుబళ్లు, లేదనీ, ఈ ఒక్క బండి తప్పితే రాత్రికి విజయవాడలో కాలక్షేపం చేసి, మరునాటి పాలకేరం పోగొట్టుకోవాలి మన్నుంది గాబట్టి ఎంత లద్దీ అయినా ప్రయాణం చేయక తప్పదని ప్రయాణికులు విచారించగా తెలిసింది.

గోదావరి డెల్టాలో రెండవ పంటకు పోచంపాడు నీరు

కేంద్రం అధిక ధనాన్ని కేటాయిస్తే ప్రాజెక్టు పూర్తికావడానికి సరఫరాకు అవకాశం

("ఆంధ్రపత్రిక" ప్రతినిధి) హైదరాబాద్, మే 29:

పోచంపాడు ప్రాజెక్టు త్వరలో పూర్తికావడానికి కేంద్రం అధిక ద్రవ్యాన్ని కేటాయిస్తే, ఈ ప్రాజెక్టు పూర్తి కాకుండానే, ఫలితాలు అందగలవనీ, గోదావరి డెల్టా రెండవ పంటకు నీటిని అందించగలమని ప్రభుత్వ ప్రతినిధి ఒకరు నేడిక్కడ తెలియజేశారు.

ఆ ప్రతినిధి ఇంకా ఇలా చెప్పారు. "పోచంపాడు దగ్గర గోదావరి కుడి పాయలో ఒక అరమైలు పొడవు గట్టి కట్ట నిర్మాణమైనది. ఇక్కడ నదీ గర్భం, సముద్ర మట్టానికి 980 అడుగుల ఎత్తువస్తుంది. వేయి అడుగులదాకా కొన్ని చోట్ల (అనగా 20 అడుగులు) 985 అడుగులవరకూ కొన్ని చోట్ల (15అడుగులు,) రాతికట్ట నిర్మాణం జరిగివుంది.

ఎడమ పాయలో మైళ్ళవరకు కట్ట నిర్మాణమై అవుతుంది. కుడిపైపు కూడా వాలుగు మైళ్ళ మట్ట కట్ట వేయవలసి వుంది. అందులో రెండు మైళ్లు పూర్తి అయింది. కాల్వలలో కుడి కాల్వ 12మైళ్ల వరకూ త్రవ్వకంలో వుంది. 100 అడుగుల ఎత్తువరకూ అనకట్టను ఇంకా కట్టవలసి వుంది. ఈ అనకట్టను అడుగున 93 అడుగులెడల్పు, పైకి వచ్చేసరికి 20 అడుగుల వరకు ఉంటుంది. ఈ ఏడాది ప్రాజెక్టులకు 120 లక్షల రూపాయలను కేటాయించారు. ఈ ఏడాది కి మరో కోటిరూపాయిలైనా అవసరం. ఇంకో కోటి రూపాయిలను కేటాయిస్తే, ఆనకట్ట కొంత త్వరగా తేస్తే, గోదావరి డెల్టాలో రెండవ పంటకు నీటిని అందింపజేయవచ్చు. కేంద్ర ప్రభుత్వం ఇందుకు తగిన సహాయంచేస్తుందని ఆశిస్తున్నాము. ఈ ప్రాజెక్టుకు తగిన నిధులు కేటాయించడంవల్ల రెండుదీనిజన్న లోనికొస్తుంది ఎత్తివేయవలసివచ్చింది. అందుచేత దీనికి తగినంత ద్రవ్యం కేటాయించాలి"

విజయవాడ అజిత్‌నగర్‌లో 300 ఇళ్లు దగ్ధం

ఐదు బ్లాకులు పూర్తిగా తుడిచిపేత: 2000 మంది పేదలకు నిరాశ్రయం

(ఆంధ్రపత్రిక ప్రతినిధి) విజయవాడ, మే 29:

నేటి తెల్లవారుజామున మూడు గంటల సమయంలో ఇక్కడి అజిత్‌నగర్ కాలనీలో ఘోర అగ్నిప్రమాదం సంభవించి, పేదల పూరిపాటలు ముప్పయిమందికి పైగా అగ్నికి ఆహుతి అయినవి.

పెదవోగిరాలలో 200 ఇళ్లు దగ్ధం

పెదవోగిరాలలో నేటిమధ్యాహ్నం ఒంటి గంటకు అగ్నిప్రమాదం సంభవించి 200 ఇళ్ళుపూర్తిగా లేపాతి అయినట్లు తెలుస్తోంది. ఇంకా వివరాలు అందలేదు.

రైలుకట్ట అవతల పేదల కోసం సుమారు [illegible] ప్రజల నిర్మించిన ఈ కాలనీ నేడు అగ్నిదేవుని ప్రచండ ప్రతాపానికి గురి అయి అయిదు బ్లాకులదాకా పూర్తిగా దగ్ధమయినవి. మంటల నార్పడానికి నీటి సౌకర్యాలు సరిగా లేక అగ్నిమాపక దళాలవారు కొంత ఇబ్బందిని ఎదుర్కోవలసి వచ్చింది. మున్సిపల్ వ్యాన్‌లు తీసుకువచ్చిన నీరు, కాలనీలోని బావులు, బోరింగ్ పంపులనుంచి పీగు తోడి మంటలను ఆదుపులోకి తెచ్చారు.

అజిత్‌నగర్‌లో అన్ని చిన్న చిన్న తాటాకు పాకలే. అయినందున నిప్పు అంటుకొన్న కొద్ది నిముషాలలోనే మంటలు విస్తృతమైనవి. దీనికి తోడు పెదమరగాలి తీవ్రంగా వీస్తున్నందున మంటలు మరింత విజృంభించి, గంటలు గడవకుండానే తరిగి అరగంటలో సుమారు అయిదు బ్లాకులలో పాకలన్నీ పూర్తిగా దగ్ధం చేసినవి. మరి అయిదు బ్లాకులలో గుండ్లు కూడా చాలవరకు పరశురామప్రీతి అయినవి. ఒక కర్రెల అడితీకూడా మంటలకు ఆహుతి అయింది.

ఇది ప్రమాదవశాత్తు జరిగినదేనని పోలీసు అధికారులు చెబుతున్నారు. గత 15 రోజులుగా రాత్రింబగళ్లు కాలనీలో పోలీసులు కాపలా కాస్తున్నారని, విద్రోహచర్యకు ఎట్టి ఆస్కారం లేదని పోలీసు అధికారి అన్నారు.

కాని స్థానిక ప్రజలను విచారించగా, "ఎవడో నిప్పంటించే వుంటాడు. లేకపోతే 3 గంటలసమయంలో ప్రమాదం జరగడమేమిటి" అని అంటున్నారు.

కొంపాగోడూ పోయి సర్వనాశనం కాగా ఆబాలగోపాలం భోరున విలపిస్తున్న ఆర్తధ్వనులు హృదయవిదారకంగా వుంది. 'అయ్యా మా ప్రాణాలు అరచేత పెట్టుకొని వున్నాం. అగ్నిప్రమాదాలు మొదలుపెటినదగ్గరనుంచి మాకు భయంగానే వుంది. చివరకు మా భయమే నిజమైంది. సర్వనాశనం అయిపోయాందాబూ, మాగోడు ఎవరికి పడుతుంది' అని ఒక మునలివ్యక్తి విలపించాడు.

బిన్నట్లు, అమ్ముకొనే మరోవ్యక్తి 'అయ్యా నా కష్టార్జితం అంతా బూడిదపాలై పోయింది. ఏమీ మిగలలేదు. ఇక నా కేటి దిక్కుబాబూ అని వాపోయాడు. సర్వస్వం కోల్పోయినందువల్ల ఆవేదనను పట్టలేక, తమ దుస్థితి తలచుకొనివాపోయే స్త్రీల దుఃఖానికి అంతులేకుండా వుంది.

సుమారు నాలుగువందల గంటలసమయానికి కూడా ఇంకా మంటలు చల్లారలేదు. నిట్టూర్పు వాసాలు ఇంకా కాలుతూనే వున్నవి. అగ్నిమాపకదళంవారు మంటలను అర్పుతున్నారు. ఈ ప్రమాదంలో జననష్టం ఏమీ సంభవించలేదని తెలుస్తోంది. సుమారు రెండువేలమంది పేదలు నిరాశ్రయులైనారు.

మానవుల లోపాలవల్ల 1085 రైలుప్రమాదాలు

1964-65 సంవత్సరపు వివరాలు

న్యూఢిల్లీ, మే 29 : 1964—65 సంవత్సరంలో జరిగిన రైలుప్రమాదాలలో కనీసం 1085 ప్రమాదాలు మానవుల లోపంవలన కలగినవేనని ఒక పరిశోధనలో తేలింది.

1964—65లో జరిగిన 2906 రైలు ప్రమాదాలలో 1930 ప్రమాద కారణాలను పరిశీలించగా ఈ విషయం తేలింది. 601 ప్రమాదాలు సాంకేతిక లోపాలవలనూ, 245 తదితర కారణాలవలనూ జరిగినవని తెలుస్తున్నది.

1963—64లో 6450 చిన్నతరహా ప్రమాదాలు జరుగగా 1964—65లో 5506 ప్రమాదాలు జరిగాయి.

పరిశ్రమల్లో పరిశోధన వ్యయం

పన్ను మినహాయించేటందుకు ప్రభుత్వం సిద్ధం

న్యూఢిల్లీ, మే 29—పరిశ్రమలలో పరిశోధనకు ప్రాధాన్యత యిచ్చే పథకాలు చేపట్టి వట్లయితే ఆ ఖర్చుపై పన్ను సౌకర్యం కలుగజేయటానికి ప్రభుత్వం సిద్ధంగా వున్నదని కేంద్ర వాణిజ్య మంత్రి శ్రీ మహాభాయ్ షా అన్నారు.

"నాల్గవ ప్రణాళికలో నిర్వహణ" అన్న అంశంపై జరిగిన సమావేశంలో శ్రీ షా ప్రసంగిస్తూ సాంకేతిక పరిజ్ఞానాభివృద్ధికి ప్రాధాన్యత యిచ్చే ఏ పరిశ్రమ కయినా ప్రాధాన్యత ఇవ్వాలని అన్నారు.

కొత్త పద్ధతులను తెలుసుకొని కూడా వాటిని వినియోగించుకోనే స్థోమతులేని ఏ పరిశ్రమకైనా ఆర్థిక సహాయం చేయటానికి ప్రభుత్వం సిద్ధంగా వున్నదని కేంద్ర మంత్రి తెలియజేశారు.

కార్మికుల విద్యను గురించిన పథకాన్ని పటిష్టం చేయటానికి ప్రభుత్వం యోచిస్తున్నదని ఈ సమావేశంలో ప్రసంగిస్తూ కేంద్ర కార్మిక మంత్రి శ్రీ జగ్జీవన్‌రామ్ అన్నారు.

—:o:—

1960-1961 లో ఆర్. టి. సి. లో అవకతవకలు

దర్యాప్తుకై గవర్నర్ ఆదేశం

("ఆంధ్రపత్రిక" విలేకరి)

హైదరాబాద్, మే 29—1960—61 సంవత్సరాలలో రోడ్డు రవాణా సంస్థకు సంబంధించిన కొన్ని అవకతవకలు దర్యాప్తు చేసేటందుకుగాను ప్రభుత్వం వాగార్ వసాగర్ ప్రాజెక్టుకు అర్థికి సంపాదకులు అయిన శ్రీ పి. వి. రమణరావును నియమించింది. నియమించిన దర్యాప్తు [illegible] 3 మాసాలలో శ్రీ పి. వి. రమణరావు ప్రభుత్వానికి తమ నివేదికను సమర్పించగలరు. 1964—65 సంవత్సరానికి సంబంధించిన వార్షిక లెక్కలన్నీ [illegible] ఈ దర్యాప్తు అధికారి పరిశీలిస్తారు

"ఆంధ్రరత్న ఆశయాల సాధనకు దీక్షతో కృషి"

చీరాలలో స్థానిక కుటీరానికి శంకుస్థాపన చేస్తూ శ్రీ కామరాజ్ విజ్ఞప్తి

("ఆంధ్రపత్రిక ప్రత్యేక ప్రతినిధి") చీరాల, మే 29:

కాంగ్రెస్ అధ్యక్షులు శ్రీ కామరాజ్ నేడిక్కడ "ఆంధ్రరత్న స్థానిక కుటీరానికి" శంకుస్థాపన చేసి, ఆంధ్రరత్న దుగ్గిరాల గోపాలకృష్ణయ్య ఆశయాల సాధనకు మనం అంతా కృషి చేయాలని ఉద్బోధించారు

శ్రీ కామరాజ్ తన ప్రసంగంలో యిలా అన్నారు : "గోపాలకృష్ణ ఆంధ్రరత్నకంటే, ధారతరత్న. ఆయనపేరు ఎప్పటికీ బ్రిటిష్‌వారికి పాడలుగా వుండేది. ఆయన స్వాతంత్ర్య సాధనకోసం చాలసంవత్సరాలు జైలుకుపోయారు. తరతరాలకు జైలులో వున్నారు. ఆంధ్రరత్న ఒకటి. ఆయనను అందరితోపాటుగా జైలులో వుంచేవారుకాదు. వేరే ప్రత్యేకంగా వుంచేవారు. 45 సంవత్సరాల భారత స్వాతంత్ర్యోద్యమ చరిత్రలో చీరాల పేరూ పేరు ఎంతో గొప్పగా వినపడేది. దానికంటకూ గోపాలకృష్ణయే కారకుడు. ఇంగ్లండులో ఉన్నత విద్యను అభ్యసించి, ఉన్నతపదవినిగాని, ఉన్నత జీతాన్ని ఆశించక ఆయన గాంధీగారి ఉద్యమంలో చేరారు. పన్నుల నిరాకరణ, అస్పృశ్యతా నివారణ కార్యక్రమం. దానికి ఎంతో త్యాగం అవసరం. అప్పటికీ కూడా అది సాధ్యం కాదు. గోపాలకృష్ణ అందరికంటే ముందు వుండి ఆ కార్యక్రమాన్ని జయప్రదంగా జరిపారు. గోపాలకృష్ణ అంటే ప్రజలకు అంత ఉండడానికి కారణం, ఆయన [illegible] ఒకరికి ఒకరే వారి [illegible] సంపుకొంటూ [illegible] చేయడానికి. [illegible] చిన్నతనంలోనే [illegible] దురదృష్టం. ఆయన ఆశయాల సాధనకు మనం అంతా కృషిచేయాలి."

తర్వాత శ్రీ దామోదరం సంజీవయ్య ప్రసంగిస్తూ యిలా అన్నారు:

"చీరాల పంతంవారు అదృష్టవంతులు. ఈ పంతానికి ఆంధ్రరత్న కీర్తి ప్రతిష్ఠలు తెచ్చాడు. అందువల్ల ఈ పంతంలో నివసించేవారు ఆంధ్రరత్న ఆశయాలు నిర్వర్తించడానికి కంకణం ధరించి కృషిచేయాలి. అనేక స్మారకాలను మనం చూస్తున్నాము. ఆ స్మారకాలు కాలగర్భంలో అ ఆశయాలకు వ్యతిరేకంగా కృషిజరగడం కూడా చూస్తూనేవున్నాం.

"అయితే ఈ స్మారకకుటీరానికి కాంగ్రెస్ అధ్యక్షుడు శ్రీ కామరాజ్ పవిత్రహస్తాలతో శంకుస్థాపన జరిగిందికాబట్టి, అది నిర్వివాదం కాగలదని ఆశిస్తున్నాము."

శ్రీ ఎస్. వి. శేషయ్య వందనాన్ని అర్పించారు.

"శ్రీ కామరాజ్ విజయవాడలో ప్రవేశించినంగారి విగ్రహాన్ని చూసినప్పుడే శ్రీ దామోదరం సంజీవయ్యతోను, శ్రీ మల్లాదిరెడ్డితోను అన్నాను, ఈ విగ్రహం ఇక్కడ వుండ కూడదని. అది అని. ముద్రాసులో హైకోర్టుకు ఎదురుగుండా స్థానిక కమిషనర్ వచ్చినప్పుడు వెళ్ళండి, వెళ్ళండి అంటూ కేకలువేస్తూ, [illegible]

(మిగతా 5 వ పేజీలో)

గుడివాడలో 300 ఇళ్లు పరశురామప్రీతి: ఒక స్త్రీ మృతి

(స్వకీయ విలేఖరి)

గుడివాడ, మే 29 : గుడివాడకు చెందిన మండపాడు గ్రామంలో నేటి మధ్యాహ్నం 12 గంటలకు సంభవించిన ఘోర అగ్నిప్రమాదములో 300 ఇళ్లు—కొన్నిసెంకుటిళ్లులోనూ దగ్ధమైనవి.

ఈ ప్రమాదంలో ఒక 20 సం.ల స్త్రీ తమ దాసుకువు నాలుగేళ్ళు తెచ్చుకుందామని మంటల్లోకిపోయి తిరిగి రాలేక ప్రాణాలు కోల్పోయింది. ఇంకా ఒకరిద్దరు మరణించి ఉంటారని అంటున్నారు. ఇరువురు పసిపిల్లలు జాడ తెలియటంలేదు.

ఒక పెద్ద గడ్డివాము అంటుకుని, తీవ్రమైన గాలిమూలంగా గ్రామమంతా మంటలు అల్లుకు పోయాయి. ఇళ్ళల్లోని సామానులు వస్త్రములు ఎవరూ తెచ్చుకోవడానికి వీలు లేనంగా లగ్గిజ్వాలలు విజృంభించాలు.

గుడివాడలోని అగ్నిమాపకదళానికి సమాచారం పంపగా, ఫిరుమిరాలమంచికూడా అగ్నిమాపకదళాలు వచ్చి మంటల నదుపు చేసే యత్నంచేశాయి.

ఈ ప్రాంతమంతా నిరాశ్రయుల ఆర్తనాదాలతో హృదయవిదారకతో మొండిగోడలతోను మిగిలిపోయింది. స్థానిక అధికారులు పోలీసు అధికారులు అక్కడకు వెంటనే వచ్చారు.

సెమ్యూ డివిజనల్ ఆఫీసర్ శ్రీ టి.సి. పాండురంగం, సబ్‌డివిజనల్ స్టేషన్ ఆఫీసర్ శ్రీ ఎస్.ఆర్. రంగారావు మరికొందరు అధికారులు అక్కడకు హుటాహుటి [illegible] ఎదిగిన సమాచారం [illegible] కాని [illegible]

కారు ప్రమాదంలో ప్రధాన మంత్రి వైదుగాని మృతి

అంబాలా, మే 29 : ప్రధాని శ్రీమతి ఇందిరాగాంధీ ప్రత్యేక వైద్యుడైన డా.వి.ఎన్. బేడీ నేటి ఉదయం కారు ప్రమాదంలో ఇక్కడికి 15 మైళ్ల దూరంలో ఉన్న రాజపూర్‌లో మరణించారు.

కారులో ప్రయాణంచేస్తున్న ఆయన తల్లి, భార్య, ముగ్గురు కూతుళ్ళు, కారు డ్రైవరు గాయపడ్డారు. వారిని అస్పత్రిలో చేర్చారు.

ఇజ్రాయిల్ కు రష్యా హెచ్చరిక

టెల్‌అవీవ్, మే 29 : సిరియా విషయంలో జోక్యం చేసుకోవద్దని రష్యా ఇజ్రాయిల్‌ను హెచ్చరించినట్లు ఇక్కడి అధికారవర్గాలు వెల్లడించాయి.

గురువారంనాడు 'టాస్' చేసిన ప్రకటనను బట్టియే ఈ కొత్త హెచ్చరికకూడా ఉన్నట్లు తెలుస్తోంది. జోర్డాన్‌లో బ్రిటన్, అమెరికా మున్నగు కొన్ని ప్రశ్నలు ఇక్కడ చేరి సిరియా ప్రభుత్వాన్ని కూలదోసే యత్నాన్ని చేస్తున్నాయని రష్యా అందులో ఆరోపించింది.

గుంటూరులో మళ్లీ ఘోర అగ్నిప్రమాదం

250 ఇళ్లు పరశురామప్రీతి

(స్వకీయ విలేఖరి)

గుంటూరు, మే 29 : ఈ ఉదయం తిరిగి ఇక్కడి జూట్‌మిల్ ప్రాంతంలోను, ఆనందతీర్థ అగ్రహారంలోను అగ్నిప్రమాదాలు సంభవించి, 250 ఇళ్లు తగులబడిపోయినవి.

ముందు జూట్‌మిల్లు ప్రాంతంలో 100 ఇళ్లు తగులబడిపోయాయి. గాలి విపరీతంగా ఉండటంచేత పంటలు రైలుపట్టాలుదాటి ఆనందతీర్థ అగ్రహారంలో 150 ఇళ్లు దగ్ధమైపోయాయి. తెనాలి, చీరాల, నర్సారావుపేటల నుంచి అగ్నిమాపక యంత్రాలు వచ్చాయి. అవి, ఇక్కడవున్న రెండు అగ్నిమాపకయంత్రాలు కలసి మంటలను త్వరగా అదుపులోకి తెచ్చాయి.

అగ్నిమాపకదళంవారు, పోలీసుదళంవారు కలసి మంచిపని చేశారు.

కలెక్టర్ శ్రీ ఇ. శ్రీనివాసాచారి తగులబడిపోయిన ఇళ్లవారికి ఇంటికి రు. 50 లు, ఒక ధోవతి,చీర, మూడు రోజుల రేషన్ మంజూరు చేశారు. విన్న లాంక్కడ లాంళ్లు తగులబడిన ప్రాంతాలలో భోజనశాలలు ప్రారంభించి బాధితులకు భోజనసదుపాయాలు ఏర్పాటు చేశారు.

ఆరండల్‌పేట, బ్రాడీపేటలలో బట్టల వర్తకులు చీరలు, దోవతులు సమాలుచేసి బాధితులకు పంచిపెట్టారు.

ఈరోజు కృష్ణా జిల్లాలోనూ 1000 మందికి [illegible] పెట్టారు. సచివాలయ విజ్ఞమంత్రి శ్రీ లక్ష్మీనరసయ్య, స్థానికి వారు కొద్దిగా నిప్పు అంటగలయిన దా.

సంస్థలమంత్రి శ్రీ చెంచురామానాయుడు అచ్చంపేట వెడుతూ, ఇక్కడ ఆగి అగ్నిప్రమాదానికి గురియైన ప్రాంతాలు చూచి బాధితులను పరామర్శించారు. ప్రభుత్వం తగు సహాయాలు చేస్తుందని చెబుతూ పాసుబుకులు ప్రకటించారు.

గుంటూరు, విజయవాడవంటి ప్రదేశాలలో అగ్నిప్రమాదాలు తరచు సంభవిస్తుండటంచేత ఇంకా మూడు, నాలుగు ఫైర్ ఇంజన్లు ఏర్పాటు చేయాలని, ఈ పట్టణాలకు రెండు, మూడు ఏమూలకనీ అన్నారు.

ఇక్కడ ఇదివరకెన్నడు లేని పరిస్థితి అగ్నిప్రమాదం జరిగి ఉండనందున, ప్రజలలో ఇప్పుడు భీతి ఏర్పడిపోయింది. రాత్రిళ్ళు నిద్రలేకుండా కాలం గడుపుతున్నారు.

గోల్డెన్ టుబాకో కంపెనీవారు ఇంటికి 30 బొంగుల చొప్పున 120 ఇళ్లకు పంపిపెట్టారు.

కలకత్తా, మే 29 : అమెరికా సహకార కేంద్రంముందు నిన్న సాయంత్రం ప్రదర్శనలు జరుపుతున్నవారు రాళ్ళు విసరటంవల్ల ఒక అసిస్టెంట్ కమిషనర్‌తోసహా నలుగురు పోలీసు అధికారులు గాయపడ్డారు.

అతివాద కమ్యూనిస్టుపార్టీ ఏర్పాటు చేసిన 'వియత్నాం దినం' సభ అనంతరం, వామపక్షాలు సమాచార కేంద్రంవద్దకు వచ్చారనీ, దక్షిణవియత్నాంలో అమెరికా తన్నులను, భారత్ వైఖరిని విమర్శిస్తూ నినాదాలు చేశారనీ పోలీసులు చెప్పారు. కేంద్రమంత్రి [illegible] వారు కొద్దిగా నిప్పు అంటగలయినదా.

అమ్మకము

రైడింగ్ లోలర్సులో డబుల్‌డెమ్మి పిలిండర్. వార్‌ఫిడేల్ డాన్స్ అమ్మకమునకు కలదు వివరములకు: బార్డ్, 382, ట్రిప్లికేన్ హైరోడ్డు, ట్రిప్లికేను, మద్రాసు—5 వకు వ్రాయగోరదమైంది.

పుస్తకములు

రూ పున కమ్ముల పెట్టురు 5—50. (1) కొక్కోక శాస్త్రం (2) నవాగ్రత్ (3) యుంబన వక్తృతులు (4) 84 ఆసనములు (5) రహస్య పోటో అల్బం. ఒక్కొక్క పుస్తకం రు. 2/—. పోస్టేజి, ప్యాకింగ్ ఆదనం. ఇప్పుడ్మలో వ్రాయండి.
SULEKHA TRADERS.
(APD-7) Beat no. 13. Aligarh

జవహర్‌లాల్ నెహ్రూ మెడికల్ కాలేజి, బెల్గాం
(మైసూరు రాష్ట్రం)
కావలెను

జూన్, 1966 నుండి ప్రారంభింపబడనున్న ఎం.బి.బి.ఎస్. కోర్సులకు ఎస్.సి. పార్ట్ 1 కోర్సులో ఖాళీగా వుండిన వారిచే సీట్లు భర్తీచేయుటకు దరఖాస్తుల కోరబడుచున్నవి. దరఖాస్తు ఫారములు మరియు ప్రాస్పెక్టస్‌ను కాపీకై రు.11.30 (దరఖాస్తు ఫారమునకు రు. 10— మరియు ప్రాస్పెక్టస్ కాపీ మరియు పోస్టేజీ రు. 1.30 చెల్లించి ఈ క్రింది వంతెకుముదారుని లఫీసునుండి పొందవచ్చును.

కర్నాటక్ యూనివర్సిటీయందు లేక కర్నాటక్ యూనివర్సిటీకి సమానమైన ఏ ఇతర గుర్తింపబడిన యూనివర్సిటీయందు ఫిజిక్స్, కెమిస్ట్రీ మరియు బైయాలజీతో ప్రీ యూనివర్సిటీ సైన్సు పరీక్ష పాసైన విద్యార్థులు మరియు దీనికి సంబంధించిన సైన్సు, గ్రూపు వందు 45% మార్కులకంటే తక్కువ కాకుండా మార్కులు పొందిన విద్యార్థులు దరఖాస్తు చేయుటకు అర్హులు.

అన్ని విధముల భర్తీచేసిన దరఖాస్తు ఫారములతోపాటు రు. 5,020/—లకు క్రాస్డ్ డిమాండు డ్రాఫ్టును 10 జూన్, 1966 తేదీనగాని లేక అంతకు పూర్వంగాగాని చేరునట్లు ఈ క్రింది సంతకపుదారునికి పంపవలెను.

డాక్టరు వి వి బుగ్గిమని,
వైస్‌ఛాన్సిలర్,
బెల్గాం, 7-5 66 | బోర్డ్ ఆఫ్ మేనేజిమెంట్, కె. ఎల్. ఇ. సొసైటీ బెల్గాం.

భారత్ హెవీ ఎలక్ట్రికల్స్ లి.,
యూనిట్ : రామచంద్రపురం,
హైదరాబాద్—32.
(ఆహ్వానపత్రికలు)
చెందు నోటీసు నెం. 1/66.
పాపులు అర్హతకు ఇవ్వబడును

మూడు సంవత్సరములపాటు ఈ క్రింద తెలిపుడేసిన కొట్లను (షెడ్స్) పెట్టుకొనుటకు ఆలాట్‌మెంట్ పొందుటకుగాను మంచి ఆర్థిక స్థితిమత గలిగి, ఆ యూ వ్యాపారములో మంచి అనుభవము కలిగిన పేరుపొందిన వ్యక్తులు నుండి దరఖాస్తులు ఈ క్రింది సంతకముదారు ని కి తేదీ 7—6—1966 సా. 3—00 గంటలలోగా చేరునట్లు కోరబడుచున్నవి. సదరు దరఖాస్తులను అదే రోజు సా. 3—15 గంటలకు అడ్‌హాక్ టెండర్ కమిటి అధ్యక్షులచే తెరువబడును. ధరావతు సొమ్ముగా రు. 200/— లను భారత్ హెవీ ఎలక్ట్రికల్స్ లిమిటెడ్ పేరున వగదునుగాగాని లేక డిమాండ్ డ్రాఫ్టుద్వారా చెల్లించవలెను. లీజుయొక్క షరతులు, నిబంధనలుగల డాక్యుమెంట్లు ఖరీదు రు. 5/— టెండర్ సెంటర్‌లో : షెడ్లు

(1) తెప్పల కంపెనీ 2
(2) పాత్రలు, గృహోపకరణములు. 1
(3) జనరల్ స్టోర్ 1
(4) రెడిమేడ్ డ్రెస్ 1
(5) హైర్—పర్చేస్ షాప్—లేడీయోలు వగైరా. 1
(6) హైర్‌పర్చేస్ ఫర్నిచర్ వగైరా 1
(7) టీ—క్రీక్ పార్లర్ టీ-బార్ 1
(8) పిన్ని, మాసి, నెయ్య సర్లు 1

నమీప ప్రదేశము— IV : షెడ్లు

(1) బంగలిపాపు 1
(2) బిస్కాలు అండ్ బేకరి 1
(3) బట్టలకొట్టు 1
(4) జనరల్ స్టోర్స్ 1

సమీప ప్రదేశము— I : షెడ్లు

(1) లాండ్రీ 1
(2) టైలర్ 1
(3) పుస్తకములు, వార్తాపత్రికలు 1
(4) కాఫీపానీషెడ్లు 1
(5) పూలు, పండ్లు దుకాణము 1

గమనిక :
1. ధరావతు సొమ్ము లేని దరఖాస్తులు నిరాకరించబడును.
2. ఏ దరఖాస్తునైనా లేక అన్నింటిని ఏ కారణము తెలుపకయే నిరాకరించుటకు ఈ క్రింది సంతకపుదారునికి అధికారము కలదు.
3. అలాట్‌మెంట్ షరతులుగల డాక్యుమెంట్లు 28 6 66 నుండి 6 6—66 వరకు ఆఫీసు పనివేళలలో అన్ని పనిదినములు అమ్మబడగలవు. వీటి ఖరీదు క్రింద ఆఫీసు కౌంటర్‌నందు రు. 5/— చెల్లించవలెను.
4. లీజు షరతులు, నిబంధనలు పొందు ద్వారా ఎంపికయినవారు పోస్టేజి ఖర్చులకు ఒక్కొక్క పెట్టుకు అదనముగా రు. 2/— చొప్పున డాక్యుమెంట్లు ఖరీదులోపాటు చెల్లించవలెను.
5. అలాట్‌మెంట్ లీజు ఇండెంట్ లో పెన్నిన షరతులకై వేచి యుండుట.

(సం) టి డి కృష్ణమూర్తి
ప్రెసిడెంట్, అడ్‌హాక్ టెండర్ కమిటి

విజయనగరంలో ఆహారపరిస్థితి

పూర్తి రేషనింగు అమలు పరిచాలని తీర్మానం

విజయనగరం, మే 27 : విజయనగరం పట్టణంలో పూర్తి రేషనింగు (స్టేట్యూటరీ రేషనింగ్) వెంటనే అమలుపరచాలనీ, అలా చేయలేని పక్షమందు ప్రస్తుతం ఈ రెవిన్యూ డివిజన్‌కి సరఫరా వస్తున్న వెలవారి బియ్యం నిన్నటి 2600 టన్నులనుంచి, 3000 టన్నులకు వెంటనే పెంచాలని "కోరుతూ ఈ నెల 19న ఇక్కడ జరిగిన విజయనగరం డివిజనల్ ఫుడ్ కమిటీ సమావేశంలో తీర్మానించారు. పట్టణంలో బియ్యం సరఫరాకుగాను మరికొంత మంది సిబ్బందికి మంజూరు చేయవలసినదిగాకూడా తీర్మానించారు. సమావేశానికి సబ్ కలెక్టరు శ్రీ ఎస్.ఆర్. గోవిందరాజులు అధ్యక్షత వహించారు.

విజయనగరం రెవిన్యూ డివిజన్ (విజయనగరం, శృంగవరపుకోట, చోడవరంతాలూకాలు) లో ఆహార సరఫరాకు సంబంధించిన ఈ క్రింది వివరాలను శ్రీ గోవిందరాజు సభలో తెలియచేశారు. ప్రస్తుతం ఈ డివిజన్‌కి 2600 టన్నులు బియ్యం వెలకు ఈడుబడుతున్నాయి. ఇందులో 1700 టన్నులు గ్రామీణప్రాంతాలకూ, 900 టన్నులు పట్టణ ప్రాంతాలకూ సర చేయబడుతున్నాయి. విజయనగరం పట్టణానికి 600 టన్నులు ఇందులో ప్రత్యేకించబడుతున్నాయి. ఈ 600 టన్నులకే మార్కెట్టులకుఇచ్చిన 8000 కార్డులకు చవుక దుకాణాలద్వారా సరఫరా చేయుటకు 200 టన్నులు, కన్‌స్యూమర్సు కోఆపరేటివ్ స్టోర్స్‌కి ఇతర సంస్థలకి సరఫరాచేయుటకు 111 టన్నులుబేసా మిగిలిన 189 టన్నుల బియ్యం విజయనగరంలో సివిల్ సప్లయి ఆఫీసర్ వారుగారు తన ఇష్టానుసారం, ధరకాస్తులు పెట్టుకున్న పురవరులకు పర్మిట్లద్వారా మంజూరు చేయడానికి ఏర్పాట్లు చేయబడినట్లు వెల్లడి చేయబడింది. ఈ సంవత్సరం ద్వారా మాటికి 77 శాతం వంతుల ఇవ్వబడు (60,000) బియ్యం అందుతున్నాయని తెలియజేయబడింది. త్వరలోనే మరి 3000 కార్డులు కార్మికులకు మంజూరు చేయబడతాయనికూడా తెలియజేయబడింది.

ఎనిమిదివేలకార్డులకు బియ్యం అమ్ముటకు 5 కోట్లు మాత్రమే ఉండటవలన కార్మికులు నాలుగు అయిదు గంటల కాలం కొట్ల ఎద్ద నిలువవలసి వస్తున్నదని, పర్మిట్లద్వారా కొనే బియ్యం బస్తాలో 74 కె.జి. లకి బదులు అయిదు, ఆరు, కె.జి.లు బియ్యం తక్కువ ఉంటున్నాయని అంధ్రపత్రిక్ విలేకరి ఫిర్యాదు చేయగా, ఈ విషయం సత్వరంగా పరిశీలించబడుతుందనిసబ్‌కలెక్టరుతెలియజేశారు.వ.వి.)

—:o:—

సోషలిస్టు ఘోరం

కాకినాడ, మే 23: స్వార్థపరులను, బ్లాక్ మార్కెట్ చేసేవారిని, సమాజ విరోధులను సోషలిజాన్ని వ్యతిరేకించేవారిని కాంగ్రెసుమండి తొలగించాలని కోరుతూ ప్రవేశపెట్టబడిన తీర్మానం పై రాష్ట్ర కాంగ్రెసు సోషలిస్టు పోరం నేడు ఆసంపూర్తివల్ల జరిగింది.

కాంగ్రెసులో గల యిటువంటి శక్తులు ప్రభుత్వంలోనూ, పార్టీలోను చలుకుబడి సంపాదిస్తున్నాయని తీర్మానంలో పేర్కొన్నారు.

విజయవాడ అగ్నిప్రమాదాలు కేవలం యాదృచ్ఛిక సంఘటనలే

పోలీసు దర్యాప్తుపై ఐ. జి. ప్రకటన: విద్రోహచర్య అనటానికి సాక్ష్యం లేదని వివరణ

విజయవాడ, మే 28 :

విజయవాడలో మే 10 వ తేదీనుండి నిన్నటి వరకు జరిగిన 4గ అగ్నిప్రమాదాలలో 44 కేవలం ప్రమాదవశాత్తు జరిగినవేనని తమ దర్యాప్తువల్ల తేలిందని ఆంధ్ర ప్రభుత్వ పోలీసు ఇన్‌స్పెక్టరు జనరల్ శ్రీ ఎ కె సంబ్రియార్ యీ రాయంత్రం పత్రికా ప్రతినిధుల గోష్ఠిలో ప్రకటించారు

మిగతా రెండు సంఘటనల విషయంలో ఒకటి బావాతోటలో ఒకరమ ప్రాగి, ఒగాదల మూలంగా తన పొరుగువాని ఇంటికి నిప్పు అంటించాడని అన్ని అరెస్టు చేయటం జరిగిందని వివరించారు. మరొక సంఘటనలో ఒక వ్యక్తి తమ అత్తెకు పుట్ట ఇంటిలో సామాను అయిట పడేసి ఆ ఇంటికి నిప్పు అంటేస్తే తనకు శత్రువు అయిన తన పొరుగు ఇంటికి నిప్పు అటుకుంటుందన్న పుట్టేలంతో నిప్పు అంటించటానికి ప్రయత్నిస్తుండగా పోలీసులు పట్టుకొని అరెస్టు చేశారన్నారు. ఈ రెండు చోట్లా మరుగుగా జరిగిన సంఘటనలే తప్ప ప్రయత్న పూర్వకంగా ముందు కొందరు కలసి సంఘటితశక్తితో చేసినవి కావని స్పష్టం చేశారు.

విజయవాడ పరిసరాలో 4 సంఘటనలలో అరెస్టులు జరిగాయని ఆ వాలుగింటో కూడా స్థానిక తగాదాలే కారణం అన్నారు.

మరో 6 సంఘటనలలో ఇంకా దర్యాప్తు జరుగుతోందన్నారు.

విజయవాడ పట్టణంలో జరిగిన 46 సంఘటనలలోను 16 అసలు సంఘటనే అని నిర్ధారించుకునేవే కాని అక్కడ అసలు ఏమీ జరగలేదని ఎవ్వరు పాటించేవి కావన్నారు. మిగతా 30 విషయంలో 9 సంఘటనలు చాలా చిన్నవని ఒక గుడిసె తగులబడిన సంఘటనలే అన్నారు. మిగతా వాటిలో 4 సంఘటనలు విద్యుచ్ఛక్తి షార్టు సర్క్యూటువల్లనని గమనిస్తే ఈ వాలుగింటిలో ఒకటి సక్రమ లమోదం పొందని తీగెలవల్ల అని నిర్ధారణ చేశారు.

ఈ ప్రమాదాలలో విజయవాడ పట్టణంలో 20 మంది చనిపోయారని, విజయవాడ పరిసరాలో 6 గురు మరణించారని ప్రకటించారు.

ఈ నిజ జరుగుతున్న ప్రమాదాలు ఎక్కువగా జరగటం, జనసమ్మర్దం కలగటం ప్రత్యేకత అన్నారు. ఇదిఆంధ్ర ప్రాంతంలో అన్ని చోట్లా కనిపిస్తున్నదని, ఒక్క విజయవాడలో మాత్రమే కాదన్నారు. ఈ సంవత్సరం ఇంత ఉష్ణోగ్రత ఇన్ని రోజులపాటు వుండటం ఇందుకు కారణం కావచ్చు అన్నారు. గత రెండు సంవత్సరాలలో పట్టణంలో గుడిసెల సంఖ్య పెరిగి పోవటం కూడ ఈ దేశంలో ఎక్కువ ప్రమాదాలు జరగటానికి కారణం కావచ్చు అన్నారు.

10, 11 తేదీలలో జరిగిన సంఘటనలు విశదపరుస్తే మిగతా సంఘటనలు పట్టించుకోవలసినంతవికావని ఆ రెండు రోజులలో జరిగిన చాలా ఘోరమైన ప్రమాదాలే అన్నారు. కంచకపర్లలో మొదటి రోజు జరిగిన ప్రమాదం విద్యుచ్ఛక్తి షార్టు సర్క్యూటువల్ల జరిగిందని స్పష్టం చేశారు.

మొత్తం మీద 1964 సంఘటనలు ఈ సంవత్సరం జరిగిన వానికి పోలికలేదని, వంత పోలీసు బందోబస్తు వుంటే, ప్రజలు ఇంత అప్రమత్తులై వుండగా ఎవరో వచ్చి పగటిపూట నిప్పు అంటించటానికి ఎలాగు సాహసించగలరు? అని ప్రశ్నించారు.

విజయవాడ పట్టణంలో 1964 నవంబరులో 21 ప్రమాదాలు, 65 సంవత్సరంలో 29 ప్రమాదాలు జరిగాయని అందువల్ల ఈ ప్రమాదాల సంఖ్య సంవత్సరంసంవత్సరానికి ఎక్కువవుతున్నాయని వివరించారు.

అక్షరూపాలుకలిగిన ఆస్తి నష్టం అయిన సంఘటనలు కాని, ప్రాణనష్టం సంభవించిన సంఘటనలు కాని ఈ సంవత్సరం కృష్ణా జిల్లాలో 8 వున్నాయని, శ్రీకాకుళం, బిల్లా 4, విశాఖ పట్టణం జిల్లాలో 5, పశ్చిమ గోదావరి జిల్లాలో 6, గుంటూరు జిల్లాలో 6 జరిగాయని అయన వివరించారు.

విశాఖ పట్టణం జిల్లా పరిసర పట్టణంలో ఇటీవల 1400 గుడిసెలు తగులబడి ఒకటిన్నరలక్షల రూపాయలు ఆస్తినష్టం కలిగిందన్నారు.

సరిహద్దులో దొంగరవాణా నిరోధానికి కఠిన చర్యలు

భారత్-పాక్ పోలీసు అధికారుల సమావేశంలో అంగీకారం

అమృత్‌సర్, మే 28: ఉభయదేశాల మధ్య దొంగరవాణా జరుపుతున్నవారిపై కఠిన చర్యలు గైకొనాలని భారత్ పాకిస్తాన్ సరిహద్దు పోలీసు ఉన్నతాధికారులు నేడు వాఘాసరిహద్దు పాకిస్తాన్ భూభాగంపై నిన్న సమావేశమై నిర్ణయించారు.

ఈ సమావేశం మూడు గంటలసేపు జరిగింది.

దొంగరవాణాను అరికట్టటానికి రెండు ప్రాంతాలలో నెరాలను పూనుకొంటున్నవారిపై కఠినచర్యలు గైకొనటానికి సరిహద్దు సమావేశంలో నిర్ణయించారు. గతంలో దాని తప్పు సరిహద్దు దాటి వెళ్ళిన వస్తువులను తిరిగి అప్పగించాలనికూడా వారునిర్ణయించారు.

భారతసరిహద్దు పోలీసులు 9 వస్తువులను పాకిస్తానీలకు అప్పగించారు. వారు కూడా అదే సంఖ్యలో వస్తువులు అప్పగించారు.

దొంగరవాణాను అరికట్టటానికి రెండు ప్రాంతాలలో నెరాలను పూనుకొంటున్నవారిపై కఠినచర్యలు గైకొనటానికి సరిహద్దు సమావేశంలో నిర్ణయించారు. వీక్షించారని అధికార ప్రతినిధి పేర్కొన్నారు.

——:o:——

ధూలియాలో పోలీసులతో ప్రదర్శకుల ఘర్షణ

70 మందికి గాయాలు : 280 మంది అరెస్టు

బొంబాయి, మే 28—ధూలియా పట్టణంలో నేడు ఉదయం పోలీసులకు, ప్రదర్శకులకు మధ్య జరిగిన సంఘర్షణలో పలువురు పోలీసులతో సహా 70 మంది గాయపడ్డారు. 280 మందిని పోలీసులు అరెస్టు చేశారు.

విద్యుచ్ఛక్తి సరఫరాలో అంతరాయంవల్ల, పని నిలువుదలకు నిరుద్యోగానికి దారి తీస్తున్నందుకు ప్రజలు నిరసన ప్రదర్శనం జరిపారు.

శ్రీ ఎస్. మాండ్లే, డాక్టర్ చౌధురి అనే ఇద్దరు కమ్యూనిస్టు వాయకుల వాయకత్వాన 200 మంది కార్మికులు నేడు ఉదయం జిల్లా కలెక్టరు కార్యాలయం ప్రవేశించి,విద్యుచ్ఛక్తి సరఫరాకు పోలీసు పాండాలని యత్నించారు. ప్రదర్శకులను అడ్డగించాలని పోలీసులు యత్నించటం సంఘర్షణకు దారి తీసింది.

అసెంబ్లీ పార్లమెంటుకు చేనేత కాంగ్రెసు పోటీ

తూర్పు గోదావరి జిల్లా సంఘం నిర్ణయం

పెద్దాపురం, మే 25 : మే 25వ తేదీన పెద్దాపురంలో శ్రీ కాడ అప్పారావుగారి అధ్యక్షతను జిల్లా చేనేత కాంగ్రెసు కార్యకర్తల సమావేశం జరుపబడినది. జిల్లా చేనేత కాంగ్రెసు కార్యదర్శి శ్రీ ఆల్లిక చిదంబరభద్రం గారు సభను ప్రారంభిస్తూ వచ్చే జనరల్ ఎన్నికలలో చేనేతవారు తమనమలకు పోటీ చేయవలసిన అవసరాన్ని గురించి వివరించిరి. శ్రీ ఆల్లిక సుబ్బన్నగారు మాట్లాడుతూ వెంటనే రిజేటు కాంక్షన్‌చేయించవలసినదని అంధ్ర ప్రభుత్వమువారిని కోరిరి.

1967 జనరల్ ఎన్నికలకు పెద్దాపురం, జగ్గంపేట, రామచంద్రపురం, పిఠాపురం, రాజోలు అసెంబ్లీ స్థానాలకు, రాజమండ్రి పార్లమెంటు స్థానమును చేనేతవారు పోటీయటకు నిర్ణయించిరి. శ్రీ ఆల్లిక చిదంబరభద్రంగారు నేటి విందు తర్వాత సరిహద్దు దాటి వెళ్ళిన వస్తువులను తిరిగి అప్పగించాలనికూడా వారునిర్ణయించారు.

భారతసరిహద్దు పోలీసులు 9 వస్తువులను పాకిస్తానీలకు అప్పగించారు. వారు కూడా అదే సంఖ్యలో వస్తువులు అప్పగించారు.

దొంగరవాణాను అరికట్టటానికి రెండు ప్రాంతాలలో నెరాలను పూనుకొంటున్నవారిపై కఠినచర్యలు గైకొనటానికి సరిహద్దు సమావేశంలో నిర్ణయించారు. వీక్షించారని అధికార ప్రతినిధి పేర్కొన్నారు.

——:o:——

కాంగ్రెసు అధ్యక్షులు శ్రీ కామరాజ్

విజయవాడ రాక

విజయవాడ, మే 28: కాంగ్రెసు అధ్యక్షులు శ్రీ కామరాజ నాడార్ ముఖ్యమంత్రి శ్రీ కాసుబ్రహ్మానందరెడ్డి, కేంద్రపారిశ్రామిక మంత్రి శ్రీ నీలం సంజీవరెడ్డి, ఆంధ్ర ప్రభుత్వ అటవీవ్యవసాయశాఖామంత్రి శ్రీ ఎ. సి. సుబ్బారెడ్డితో నేడు యీ రాత్రి మద్రాసు మెయిలులో కాకినాడనుండి యిక్కడికి విచ్చేశారు.

వారికి స్టేషన్‌వద్ద కేంద్రమంత్రి శ్రీ కె. రఘురామయ్య, సిటీ కాంగ్రెసు అధ్యక్షులు శ్రీ జి. ఎస్. రాజు, మున్సిపల్ చైర్మన్ శ్రీ ఎస్. ఎం. ఎ. ఖుద్దూస్ మొదలగువారు స్వాగతం యిచ్చారు.

శ్రీయుతులు కామరాజ, కాసుబ్రహ్మానందరెడ్డి, కొత్తరఘురామయ్య కలసి ముందు కారులో ప్రభుత్వ అతిథి గృహానికి వెళ్లారు. వెనకాల కారులో శ్రీయుతులు నీలం సంజీవరెడ్డి, ఎ. సి. సుబ్బారెడ్డి వెళ్లారు.

శ్రీ కామరాజ రేపు ఉదయం ఆంధ్ర రత్న స్మారక కుటీరానికి శంకుస్థాపన చేయటానికి చీరాల వెళుతున్నారు.

కేంద్ర పరిశ్రమలమంత్రి శ్రీ దామోదరం సంజీవయ్య, కేంద్రమంత్రి కొత్త రఘురామయ్య యీ రోజు తెల్లవారుజామున ఢిల్లీనుండి యిక్కడికి విచ్చేశారు.

ఈ ఉదయం వారు యిక్కడ అగ్ని ప్రమాదాలు గురి అయిన ప్రాంతాలను చూచి అక్కడ నిర్వాసితులైన వారికి తమ సానుభూతి అందచేశారు.

"హృదయవిదారకమైన దృశ్యాలు" అని రఘురామయ్య ఆంధ్రపత్రిక ప్రతినిధితో చెప్పారు.

వీరితోపాటు కాంగ్రెసు అధ్యక్షులు కామరాజతో కలసి రేపు ఉదయం ఆంధ్రరత్న స్మారక కుటీరానికి శంకుస్థాపన మహోత్సవంలో పాల్గొనటానికి చీరాల వెళుతున్నారు.

కాకినాడనుంచి నాయకుల పయనం

(ఆంధ్రపత్రిక ప్రతినిధి)

కాకినాడ, మే 28: కాంగ్రెస్ అధ్యక్షుడు శ్రీ కామరాజ నేటి సాయంత్రం ఇక్కడి నుంచి చీరాలు అయలుదేరి వెళ్లారు. శ్రీ సంజీవరెడ్డి కర్నూలుకు, శ్రీ బ్రహ్మానందరెడ్డి రాజమండ్రికి బయలుదేరారు. శ్రీ అతుల్యఘోష్ మద్రాస్ వెడతారు.

రాష్ట్రంలో డీసెల్ ఆయిల్ సరఫరాకు కొత్త ఏర్పాట్లు

(ఆంధ్రపత్రిక ప్రతినిధి)

హైదరాబాద్, మే 28—పిర సరఫరా అధికారులు తదితర అధికారులు నేడు సమావేశమై రాష్ట్రంలో కిరసనాయిలు, డీసెల్ ఆయిలు, తేలికపాటి డీసెల్ ఆయిలు పరిస్థితి గురించి చర్చించారు.

ఇండియన్ ఆయిల్ కంపెనీ (ఐ. ఒ. సి.), తదితర ఆయిల్ కంపెనీలు రాష్ట్రానికి అవసరమైన వైట్ డీసెల్ ఆయిల్ సరఫరా చేయమని అడగాలని సమావేశంలో నిర్ణయించారు.

పౌర సరఫరాల కమిషనరు శ్రీ బి. పి. ఎల్. గ్రేసీ కూడా సమావేశానికి హాజరయారు. కిరసనాయిలు విషయంలో ఎంపీడీ మెరుగుగా జరుగుటకుగాను ప్రతి జిల్లాకుకోటా లను నిర్ణయించారు. భారత ప్రభుత్వం నిర్ణయించిన కోటా ప్రకారం రాష్ట్రమునకు నెలకు 13,600 టన్నుల కిరసనాయిలు లభ్యం అవుతుంది.

గత సంవత్సరం ప్రతి జిల్లాలో పరిశ్రమలు అయిన మొత్తం కిరసనాయిలు అధికంగా జిల్లాలకు కోటాలు నిర్ణయించటం జరిగిందని ఒక ప్రతినిధి పేర్కొన్నారు. దీని ప్రకారం హైదరాబాద్ జిల్లాకు అత్యధిక కోటా అభిస్తుంది.

తేలికపాటి డీసెల్ ఆయిల్ విషయంలో కూడా, కొరతగా వున్నదన్న ఫిర్యాదులలేకుండా చేయటానికి త్వరలో జిల్లాల వారీగా కోటాలు స్థిరీకరించాలని సమావేశంలో నిర్ణయించారు.

మండలిలో కాశ్మీర్ ప్రస్తావన తాష్కెంట్ ఒప్పందానికి విరుద్ధం

పాక్ వైఖరిపై చాగ్లా వ్యాఖ్య

బొంబాయి మే 28: భారతదేశంలో కాశ్మీర్ సమస్యను తీసి ప్రవేశపెట్టడం తాష్కెంట్ ఒప్పందానికి విరుద్ధం అని ఆంధ్ర విద్యామంత్రి శ్రీ యం. సి. చాగ్లా పేర్కొన్నారు.

పాకిస్తాన్ అధ్యక్షుడు అయూబ్‌ఖాన్ "జమ్మూకాశ్మీర్ ఆక్రమణలో పెంపొందించబడిన ఉద్యమాన్ని అణచివేయటం అనేదానిని ఉద్దేశించి" మాట్లాడినట్లు ఉటంకించారు.

"ఇదంతా సరిహద్దుల వెంబడి ఉద్రిక్తతలు ఉత్పన్నమయ్యేటట్లు చేయటం, పెరిగిన పరిస్థితులలో పాకిస్తాన్ ఉద్యోగులలో పాకిస్తాన్ ప్రజలలో ఆందోళన కలిగించే ప్రయత్నమే అయినట్లు కనిపిస్తున్నదని" చాగ్లా అన్నారు.

ఏ బయటి దేశం అంతర్జాతీయసమస్యలు లేకుండా సమస్యలు చర్చిస్తూ భారత్ పాకిస్తాన్‌లు వివాదాలను పరిష్కరించుకోవాలనే తాష్కెంట్ ప్రకటన ఉద్దేశించినది అయిన అన్నారు.

యితే పాకిస్తాన్ ఘర్షణను భద్రతా మండలిలో నివేదనప్రదేశ పెట్టాలని కొంట్టించినందుకు ఆ దేశం తాష్కెంట్ ప్రకటనను అంతమొందించినదే భావించవలసివస్తుందని అయన అన్నారు.

"పాకిస్తాన్ వచ్చి భద్రతామండలికి వెడితే క్రితంసారి వచనే భంగపాటు కలుగుతుంది. పాకిస్తాన్ అనుసరిస్తున్న పద్ధతులు వాదనలు మొండి పద్ధతుకు దేనికు కట్టిన చాయి" అని అయన అన్నారు.

"ప్రతిసారి కాశ్మీర్‌లో తిరుగు" అన్న కట్టుకథను పాకిస్తాన్ పేర్కొన్నది. ఈ సారి ఏ కొత్త కథను వెతుక్కుంటారో తెలియదు అని అయన అన్నారు.

శక్తివంతమైన సోషలిస్టు ఉద్యమం

పి యస్ పి. రాష్ట్ర మహాసభలో శ్రీ జనార్దనరావు విజ్ఞప్తి

కావలి, మే 28—అవినీతి పూరితమైన కాంగ్రెస్ పరిపాలనతో అధ్యాత్మికపు పునాదులను కోల్పోతున్న సమాజానికి మాలను నిలుపటం చూచేందు నిమిత్తం శక్తివంతమైన సోషలిస్టు ఉద్యమాలు అవసరమని రాష్ట్ర ప్రజాసోషలిస్టు పార్టీ ఎమ్మెల్యేలను ప్రారంభిస్తూ శ్రీ కె. జనార్దన్ రావు నే డక్కడ అన్నారు.

ఆయన ఇంకా ఇలా అన్నారు :—కాంగ్రెస్ పేరుతో పాలకులున్ని ప్రజాధిక్కారమైన పని దానిలో కాంగ్రెసుకు విశ్వాసంలేదు. కాంగ్రెస్ పార్టీ పరిపాలన విరుద్ధమైన అధిప్రాయాలు, సిద్ధాంతాలు కలవారి సమూహం. పేరుకు అధికార వ్యామోహంతోనే వారంతా ఒకచోట చేరారు.

సోషలిస్టు భావాలు కల కాంగ్రెస్‌వాదులు ప్రజాసోషలిస్టు పార్టీలో చేరాలని ఆయన అభ్యర్థించారు. పి. యస్. పి. ఒక్కటే సోషలిజంతో విశ్వాసం కల పార్టీ అని చెప్పుకొనుటకు గర్వపడుతున్నా, సోషలిస్టు ఆదర్శాలను మాత్రం విడనాడలేదని ఆయన అన్నారు.

పి. యస్. పి. అధికారంలోకి వస్తే, ప్రభుత్వం నియంత్రణలోగా పరిణమించకుండా నివారించే విధిత్రం ఎన్నికైన ప్రజా ప్రతినిధులలో తొలగించే అధికారం ప్రజలకు ఇవ్వగలమని ఆయన అన్నారు.

పార్టీ ప్రయోజనాలకు ప్రభుత్వ యంత్రాంగాన్ని కాంగ్రెస్ ఉపయోగించు కొంటున్నదని ఆయన విమర్శించారు.

ఉరుదూ భాష అభివృద్ధికి ప్రభుత్వం ప్రజల తోడ్పాటు

విజయవాడ సభలో ప్రముఖుల విజ్ఞప్తి : అఖిల ఆంధ్ర ఉరుదూ సభలు ప్రారంభం

(ఆంధ్రపత్రిక ప్రతినిధి)

విజయవాడ, మే 28: ఉరుదూ భాష పాకిస్తానీయులదని కేంద్రంలోని అన్ని రాష్ట్రాలలోను ఈ భాష మాట్లాడే వారు ఎక్కువగా కలరని, అయితే ఈ భాషను ఎంతగా ఆదరించినా లేదని, ఉరుదూ వికాసానికి అంతకు పోవాలని చేయాలని నేడిక్కడ ప్రారంభమైన అఖిలాంధ్ర ఉరుదూ మహాసభలో పాల్గొన్న పెంపురు సభ్యులు విజ్ఞప్తి చేశారు.

ఆకిల ఆంధ్ర ఉరుదూ మజ్లిస్, ప్రాంతీయ సంఘం ఆధ్వర్యాన ఈ సభల ప్రారంభం జరిగింది. నేటి సభలకు ఉస్మానియా విశ్వవిద్యాలయంలో ఉరుదు విభాగం అధిపతి శ్రీ మహమ్మద్‌ఖాన్ అధ్యక్షత వహించారు. పార్లమెంటు సభ్యులు శ్రీ అక్బర్‌అలీఖాన్ మహమ్మదీయులకు ప్రారంభోపన్యాసం చేశారు.

విజయవాడ పురపాలక సంఘం అధ్యక్షులు ఉరుదూమహాసభల అహ్వాన సంఘం అధ్యక్షులు అయిన శ్రీ ఎస్. ఎం. ఎ. ఖుద్దూస్ సాగలో సన్మానమిస్తూ విజయవాడలో ఉరుదూమహాసభలు జరగడం ముదావహమని, ఈ నగరంలో 40 వేల వందికి పైగా ఉరుదూ భాషమాట్లాడేవారుకలరని, అక్కడ పెద్దు ఉరుదు పాఠశాలలు కూడా గలవని చెప్పారు. ఆంధ్ర జనాభాలో సుమారు 40 లక్షల మంది ఉరుదూ మాట్లాడేవారు కలరని. వారి మాతృభాష ఉరుదూ అయినా, గ్రామీణ ప్రాంతాలలో చాలమందికి వ్రాయడం, చదవడం రాదని, ఉరుదూ బోధనాభాషగా కల పాఠశాలలు అంతగా లేకపోవడమే దీనికి కారణమని అంటూ, ఉరుదూ భాషను ప్రోత్సహించాలని విజ్ఞప్తి చేశారు.

ఆంధ్రప్రదేశ్ ప్రభుత్వం ఉరుదూను రెండవ అధికార భాషగా గుర్తించి దాని అభివృద్ధికి తోడ్పడుతవ్వుందుకు అభినందించారు.

ఈ సభలకు ప్రారంభోత్సవం చేయవలసిన కేంద్రమంత్రి డాక్టర్ కె. ఎల్. రావు రాలేక పోయినందువల్ల అయన సందేశాన్ని శ్రీ అక్బర్‌అలీఖాన్ చదివి వినిపించారు.

ఉరుదూ భాష దీదు దశాబ్దాల కిందట ట్రిప్లికాణిలో భాషగా పుట్టినప్పటి కాలంలో వ్యాప్తికొచ్చినదని, అది పర్షియన్, సంస్కృత భాష ఎమ్మిళితమని, హిందువులలో కూడా ఉరుదూభాషలో రచనలు చేసిన ప్రముఖులు చాలమంది కలరని డాక్టర్ కె. ఎల్. రావు తమ సందేశంలో పేర్కొంటూ ఈ భాష వికాసానికి తోడ్పడవలసి వున్నదని అన్నారు. ఉరుదూ వ్యాప్తివల్ల జాతీయ భాష అయిన హిందీ కూడా అభివృద్ధి చెందగలదని అయన అన్నారు.

శ్రీ అక్బర్ అలీఖాన్ ప్రసంగిస్తూ ఉరుదూను రెండవ అధికార భాషగా ఆంధ్రప్రభుత్వం గుర్తించినదని ఇది జాతీయ సమైక్యతకు తోడ్పడగలదని అన్నారు. కాసనసభలలో ఉరుదూలో ప్రసంగించే పాక్కు కలిగినూ ఈ మేరకు చట్టాన్ని సవరించాలని కోరారు. ఉరుదూ అభివృద్ధికి ఆంధ్రప్రభుత్వం చేస్తున్న కృషిని అయన ప్రశంసించారు.

డాక్టర్ మహమూద్ అధ్యక్షోపన్యాసమిస్తూ పెద్ద ఎత్తున విజయవాడలో ఉరుదూ సభలు జరగడం సంతోషకరమని అన్నారు. దేశభాషలలో ఉరుదూకు ఉన్నత స్థానం కలదని ప్రతి రాష్ట్రంలో ఉరుదూ మాట్లాడేవారున్నారని ఉరుదూ అభివృద్ధిని అఖిలభారత సమన్వయ తీరుకొని పరిశీలించాలని ,ఉత్తర ప్రదేశ్, మహారాష్ట్ర, బీహార్, ఆంధ్ర, మైసూరు, ఢిల్లీలలో ఉరుదూ మాట్లాడేవారు అధికంగా కలరని, ఈ భాష వికాసానికి ప్రభుత్వం ప్రజలు తోడ్పడవలసిందని విజ్ఞప్తి చేశారు.

శ్రీ కాట్రగడ్డ రాజగోపాలరావు మాట్లాడుతూ ఇరుదూ

...సత్రాలు వృద్ధ బౌద్ధ సన్యాసిని ఆత్మాహుతి

...నుత్నాంలో సైనికపాలనపై నిరసనగా

హల్యా, (దక్షిణవియత్నాం,) మే 29 : ...నుత్నాంలో సైనిక ప్రభుత్వంపట్ల దాసికి అ మెరికా మద్దతునిస్తున్న ...ప్రభుత్వపట్ల నిరసనగా, 55 సం॥ ల బౌద్ధ సన్యాసిని విన్న ...యిం యిక్కడి బౌద్ధాలయంలో శరీరంపై పెట్రోలు పోసు...ని మంటలు కాపాడుతూ లయిపోయింది. ఆమె అప్పటికే రెండు ...బులుగా నిరాహారదీక్ష చేస్తూ వున్నది.

...ఆత్మాహుతికి దేవాలయ సీనియర్ ...గ్రహులు అనుమతి ఇవ్వలేదని తెలు...పే పేరు తిచమాతాన్‌క్వాంగ్. తన ...పస్త్రాలపై పెట్రోలు పోసుకుని ...నీ మంటలు పెట్టుకున్నది. ఆమెకు ...గరంవాడు అమెరికా దక్షిణ కార్యా...మ్మడు ఆత్మాహుతికి అనుమతి ఇవ్వ...ను అని దేవాలయ ప్రధాన సన్యాసిని ...ను. ...ఇలా ఉండగా బౌద్ధ భిక్షువులకు ...న పేపలకు మధ్య, సైగాన్‌లో సంఘ...ం జరిగాయి. వారిపై బాష్పవాయు ...గంధపేన గోలనే తిరిగి సైనికులపై ...గించారు.

...ప్రజలు 5 వేల మంది పాల్గొన్న ...ప్రత్యేక ప్రదర్శనను తీసుకునిపోతూ ...ప్రభుత్వ సైనికులు వారిని అడ్డు...కారు. వారిపై ప్రయోగించిన బాష్పు...వులు లెక్కచేయక బౌద్ధులు సైని...కులపై ... పడేసినఇనుపముళ్లకంచెల ...లు ... డ తైటాయింపు చేశారు. ...ప్రదర్శనతాటైటాం ఎంపుగుంపులపై ...లు సారించి నిలబడ్డ బౌద్ధులు చలించ...వారితో చర్చలు జరిపేటందుకు ...ప్రభుత్వ ప్రతినిధులు సిద్ధపడే లా కా...మొన్న యిక్కడ చెప్పారు.

అలాగే కూర్చొని నిరశనవ్రతం చేస్తూనే సన్యాసులు ప్రకటించారు. ఇలోగా అక్కడ...దను మితవాదుల నాయకుడు తిచ్‌లాలవ పట్టారు.

అంతకుపూర్వం ఒక యువ బౌద్ధ సన్యాసి, ప్రభుత్వ వైఖరికి నిరసనగా తన వేలు నొక్క దానిని పరిచేసుకున్నారు.

...పాన్ పర్యటనకు ...ధులకు ఆహ్వానం

...ప్రదేశాంగాళ్ళ యోచన

...మే 29 : భారత జపాన్ ...ర్య తీసంబంధాలను పెంపొందిం...టంకు ... శ్రీమతి ఇందిరాగాంధీ ...ప్రదేశాలు సందర్శించాలని జపాన్ విదేశాంగ ...కార్యాలయం ... విన్నదని విదేశాంగ ...కార్యాలయ ... వెల్లడించారు. జపాన్ ...వార్తాసంస్థ ... తెలియజేసింది.

...ఇప్పటికిప్పుడు ... జపాన్ రాయబారి ...తరఫున ... జపాన్ రాయబారి ...భారత ప్రభుత్వం ...ఆహ్వానించింది. జపాన్ విదేశకార్యాలయం ...పేర్కొంటుంది.

...శ్రీమతి గాంధీ జపాన్ రావడానికి సిద్ధ...మయితే ... బహుశా వచ్చే ఏడాది ... ఈ పర్యటన సంభవం కావచ్చునని ...పేర్కొనబడుతున్నది.

...గుమతి అయిన ...మొక్కజొన్నపిండి ...లకు పంపిణీ

(ఆంధ్రపత్రిక ప్రతినిధి)

...హైదరాబాద్, మే 28: దిగుమతి అయిన ...మొక్కజొన్న పిండిని రాష్ట్రంలోని వివిధ ...ప్రాంతాలకు అహారసంస్థ శాఖ ద్వారా పంపిణీ ...చేయాలని నేడు జరిగిన పౌరసరఫరా తదితర ...శాఖల సమీక్షలో నిర్ణయించారు. ...సమీక్షకానికి పౌరసరఫరాల కమీషనరు ...శ్రీ. పి. ఎల్. గ్రేస్, అహార వ్యవసాయశాఖ ...కార్యదర్శి శ్రీ ఎస్. ఎ. కాదర్, అహారసంస్థ ...కార్యనిర్వాహక మేనేజరు, శ్రీ పి. వి. రత్నం, ...తదితరులు పాల్గొన్నారు.

...జిల్లాలకంటే నల్గొండ, కరీం...నగర్, హైదరాబాద్ జిల్లాలకు ఈ మొక్క...జొన్న పిండి కోటాలు ఎక్కువగా ఉండ...టం తెలియజేయబడినది. జిల్లాలలో ...గ్రామాలుగా ఉన్న మైదాను పిండుల ద్వారా ...పంపిణీ చేయించవలసిన సమావేశంలో ...నిర్ణయించారు.

...తనాల సంఘానికి ...ఉద్యోగుల సంఘం ...జి పి

("ఆంధ్రపత్రిక" ప్రతినిధి)

...హైదరాబాద్, మే 29 : వేతనాల ...సంఘం కార్యదర్శికి ఆంధ్రప్రదేశ్ ప్రభుత్వ ...ఉద్యోగుల కేంద్ర సంఘం లిఖిత ఒక ...పత్రం సమర్పించబడినది. అందులో ...ఉద్యోగుల కోరికలను వివరించటం జరిగింది. ...అందులో, ఈ దిగువ వేతన స్కేళ్ళు ...కోరబడినవి. జీప్—మోటార్ డ్రైవర్ ...110—4—150 సెలక్షన్ గ్రేడు ...డ్రైవర్లు 125—5—160 క్లీనర్లు ...2—100 ట్రాక్టర్ డ్రైవర్లు, ...లోడర్ డ్రైవర్లు 120—5—155 ...సీనియర్ అపరేటర్ 110—4—150, ...జూనియర్ అపరేటర్ 90—3—120, ...పర్సు 90—3—120, వాల్వర్స్ 75—...91, వెల్డర్స్ 110—4—150, రాక్...అపరేటర్లు 110—4—150.

...న్యూఢిల్లీ, మే 28 : పంజాబ్‌లో ...పని ...అసిస్టెంట్ గార్డెన్ ఇంజనీరు ...ట్రాక్టరుదిగ్గర ...ఎంచం తీసుకొంటూ ...పట్టబడ్డాడు. ఇక్కడకు అందిన ...సమాచారం తెలుస్తున్నది.

...ఆంధ్ర నేర్పాయ్ ... విభాగంవారు ఈ ...పట్టుకున్నారు. ... దర్యాప్తు జరుగు...చున్నది.

స్వల్ప కాల బి. ఇడి. శిక్షణ తరగతులు

సీట్ల కేటాయింపులో వివాదం

("ఆంధ్రపత్రిక" ప్రతినిధి)

హైదరాబాద్, మే 28 : సికింద్రాబాద్ ఉపాధ్యాయులను స్వల్పకాలిక బి.ఇడి. తరగతులలో చేర్చుకొనే విషయంలో ఏర్పడిన వివాదం ఇంకా కొనసాగుతున్నట్లే కనిపిస్తున్నది.

సికిందరాబాద్ ఉపాధ్యాయ శిక్షణాపాఠశాల, తదుపరి పట్టభద్రులైన అధ్యాపకులనిమిత్తం ప్రభుత్వ ట్రైనింగ్ కళాశాలల్లో, ఈ స్వల్ప కాల శిక్షణ తరగతులను ఏర్పాటు చేశారు. సీనియారిటీ ప్రాతిపదికపై డి. పి. వి. అభ్యర్థులను నిర్ణయిస్తుండేవారు. అలాగే ఈ నిమిత్తరం లదనపుసీట్లు ఏర్పరచుకుంటూ, ఈ తరగతులలో భాషాపండితులకు, వ్యాయామ అధ్యాపకులకు, వృత్తివిద్య అధ్యాపకులకు కూడా స్థానం కల్పించాలని కళాశాలల ప్రిన్సిపాల్స్ నిర్ణయించారు.

జిపిర్‌బాగ్ ట్రైనింగ్ కళాశాలలో ప్రవేశాలకు మే 21 ఆఖరు తేదీ. 200 మంది అధ్యాపకులు నిర్ణయానికై అర్జీలతో ఎదురుచూస్తున్నారు.

శాసనమండలి సభ్యుడు శ్రీ వి. పి. రామనాథం విద్యాశాఖ ఉన్నతాధికారులను కలుసుకొని, ప్రభుత్వ ఉత్తర్వులిత్యా సెకండరీ గ్రేడ్ బేసిక్ ట్రైనింగ్ పొందినవారిని మాత్రమే ఈ తరగతులలో చేర్చుకోవాలని కోరారు.

తదనుగుణంగా ట్రైనింగ్ కాలేజీల ప్రిన్సిపాల్స్‌కు ప్రభుత్వం ఆదేశాలు జారీ చేసిందనీ, ప్రభుత్వం నిర్ణయించిన అభ్యర్థులు మే 23 న కళాశాలకు హాజరుకావలసిందిగా, జిపిర్‌బాగ్ ట్రైనింగ్ కాలేజీ ప్రిన్సిపాల్స్ వారిని కోరారని తెలుస్తున్నది.

సెకండరీగ్రేడ్ బేసిక్ ట్రైనింగ్ పొందిన అధ్యాపకులను జిపిర్‌బాగ్ కళాశాలలో చేర్చుకోనివక్షంలో తాము నిరాహారదీక్ష ప్రారంభించగలమని నిర్ణయించబడిన అభ్యర్థులలో ఒకరైన ప్రాథమిక పాఠ్యపుస్తకాధ్యాపకుడైన శ్రీ ఎ. డి. రాజమణులు విద్యామంత్రికి తెలియజేశారు.

"ఇందిర ప్రభుత్వం విఫలమైంది"

మితవాద-దక్షిణపంథా నిస్సుపార్టీకారాందర్శివిమర్శ

వామపక్షాలతో పొత్తుకు సి.పి.ఐ. యత్నం

(ఆంధ్రపత్రిక ప్రతినిధి)

హైదరాబాద్, మే 29: శ్రీమతి ఇందిరా గాంధి నేతృత్వాన ఆభివృద్ధి నిరోధకశక్తులు" పత్రికకి లొంగిపోయి, సోషలిజాన్ని నిస్సారమైనదిగా చేసేందుకు చర్యలు తీసుకుంటున్నారని మితవాద కమ్యూనిస్టుపార్టీ ప్రధాన కార్యదర్శి శ్రీ సి. రాజేశ్వరరావు నిశితంగా విమర్శించారు.

శ్రీ లాల్‌బహదూర్‌శాస్త్రి హయాంలో కంటే శ్రీమతి ఇందిరాగాంధి నాయకత్వంలో అభివృద్ధికర విధానాలు బాగా బలహీనమవుతున్నాయనీ, కూడా శ్రీ రాజేశ్వరరావు ఈ ఉదయం పత్రికా ప్రతినిధుల గోష్ఠిలో తెల్పారు. మద్రాసు ఎరువుల కర్మాగారం వ్యవహారాన్ని కొన్ని నిత్యావసరవస్తువులపై కంట్రోళ్లు ఎత్తివేయడాన్ని, ప్రభుత్వరంగ సంస్థలలో కూడా విదేశీ ప్రైవేటుసంస్థలు మెజారిటీ షేరులు కలిగి ఉండేందుకు అనుమతించాలని ప్రభుత్వం నిర్ణయించడాన్ని ముక్కుసూటిగా వెలువడిన వార్తను ఇందుకు ఉపపత్రులుగా ఆయన పేర్కొన్నారు. ధరల స్థాయిని అదుపు చేయలేకపోవటం శ్రీమతి గాంధి ప్రభుత్వ వైఫల్యాన్ని స్పష్టంగా ప్రదర్శిస్తున్నదని కూడా ఆయన చెప్పారు.

దేశంలో నెలకొని ఉన్న రాజకీయ పరిస్థితి దృష్ట్యా రెండు పార్టీలు ఒకటి సామ్యవాదానికి పూర్తిగా కట్టుబడి ఉన్నది. మరొకటి కట్టుబడదారీ విధానంలో సంపూర్ణ విశ్వాసం కలది—మాత్రమే నిలబ్రోకుతో గుంపుతాయంటూ కాంగ్రెసు లక్ష్యాన్ని శ్రీ కామరాజు చేసిన ప్రకటనను తప్పు దృష్టికి తీసుకుని రాగా, ఈ పరిస్థితి చేస్తే సోషలిస్టు ఆదర్శాలు కలిగి ఉండే నిర్మాణంపడే మొట్టమొదటి పార్టీ కాంగ్రెసు పార్టీ యేనని, అది దేశంలో కట్టుబడదారీ విధానాన్ని నిర్మిస్తున్నదని శ్రీ రాజేశ్వరరావు అన్నారు.

దేశంలోని ఇతర వామ పక్షాలతో పొత్తు ఏర్పాటు చేసుకుని కాంగ్రెసు పార్టీని ఎన్నికలలో ఓడించటమే తమ పార్టీ ప్రధాన లక్ష్యమనీ, వామ పక్షాలు తమలో తమ సమైక్యతను సాధించుకుని కాంగ్రెసు పార్టీ ప్రభుత్వానికి ప్రత్యామ్నాయ ప్రభుత్వాన్ని నడుపగార్యాలని ఆయన వివరించారు.

ఎన్నికల ఏర్పాట్లకు సంబంధించి కమ్యూనిస్టు పార్టీపై ఖరి సర్దుబాట్లకు అనువైనదిగా ఉంటుందనీ, రాష్ట్రాలలో ఇతరపార్టీల విషయంలో అది "సన్నని పుట్టుకోకు" అన్న దోరణి అనుసరించదనీ శ్రీ రాజేశ్వరరావు చెప్పారు. ఆంధ్రలో తమ పార్టీ, మరికొన్ని ఇతర పార్టీలు స్వతంత్ర పార్టీతో ఒక అంగీకారానికి రావచ్చునని, స్వతంత్ర పార్టీకి ఆంధ్రలోకల ప్రాతిపదిక రాజస్థాన్‌లో ఆ పార్టీకి కల ప్రాతిపదిక కంటే భిన్నమైనది కనుకనే ఇందుకు కారణమనీ తెల్పారు. ఆంధ్రలో పెద్దపెద్ద జమీందారులు, కోటీశ్వరులు కాంగ్రెసు పార్టీలో ఉన్నారని ఆయన పేర్కొన్నారు.

ఎన్నికలను గూర్చి, ఎన్నికల ప్రణాళికలను గూర్చి కనిన కార్యక్రమం ప్రాతిపదికగా కాంగ్రెసును ఓడించటం గూర్చి ఒక అంగీకారానికి వచ్చేందుకు వామ పక్షాల జాన్ మీటింగ్‌లో ఢిల్లీలో సమావేశం కాగలదని శ్రీ రాజేశ్వరరావు తెలియజేశారు.

వచ్చే ఎన్నికలలో కనిన కార్యక్రమం ప్రాతిపదికగా కాంగ్రెసుకు అభ్యుదయకరమైన ప్రత్యామ్నాయాన్ని నిర్మించేందుకు ఇతర పార్టీల పట్ల నిర్మాణాత్మకమైన వైఖరిని అనుసరించగలిగేందుకు సహకరించవలసిందిగా అతవారు కమ్యూనిస్టు పార్టీకి ఆయన విజ్ఞప్తి చేశారు. అలాంటిపొత్తు కుదుర్చుకోవటంలో ఉభయ కమ్యూనిస్టు పార్టీల మధ్య సమైక్యత ఏర్పడినా ఆహరమవుతారు. కొంతమంది అతవారు కమ్యూనిస్టు పార్టీ నాయకులు మళ్లీ భారత కమ్యూనిస్టుపార్టీపై నిర్విగ్రహకర ప్రచారం ప్రారంభించినందుకు అది కాంగ్రెసులో సహకరిస్తుందని అభాండాలు వేస్తున్నందుకు ఆయన విచారం వ్యక్తం చేశారు.

భారత కమ్యూనిస్టు పార్టీ జాతీయ మండలి జూన్ 9 వ తేదీనుంచి 16 వ తేదీ వరకు హైదరాబాద్‌లో సమావేశమై, భారత సోషియలిస్ట్ కమ్యూనిస్టుపార్టీల మధ్యమార్గంలో జరిగిన మంతనాలకు సంబంధించి సమగ్ర నివేదికను పరిశీలించి, తగు నిర్ణయాలు తీసుకుంటుందనికూడా ఆయన చెప్పారు.

ఉరవకొండ బస్సుప్రమాదానికి తుపాకిమందు పేలుడు కారణం

మృతుల సంఖ్య పదిహేడుకు పెరుగుదల

("ఆంధ్రపత్రిక" ప్రతినిధి)

హైదరాబాద్, మే 29 : ఉరవకొండవద్ద గత గురువారంనాడు సంభవించిన బస్సు ప్రమాదంలో మరణించినవారి సంఖ్య శనివారం 17కు పెరిగింది.

తాడిపత్రికి చెందిన శ్రీ వీరేటి పెద్దరంగయ్యకుచెందిన ఈ బస్సు తాడిపత్రి, ఉరవకొండల మధ్య నడుస్తుంది.

బస్సు ప్రమాదానికి కారకమైన తుపాకి మందును రాయలచెరువులోని ఒక మైనింగ్ కంపెనీకి ఫ్యాక్టరీస్ అనేవారు తీసుకుపోతున్నారు. శ్రీ ఫ్యాక్టరీస్ తండ్రికి ఉపాధ్యాయులు నిల్చుచేసుకొనటానికి మాత్రమే లైసెన్సు ఉన్నది.

తుపాకిమందును రెండు గుడ్డసంచులలో మూటకట్టి, వాటిని జనసంచార సంచులలో పెట్టారని తెలుస్తున్నది. తాడిపత్రినుంచి బస్సు నాలుగుమైళ్లు వెళ్లాక చుక్కలూరు గ్రామంవద్ద బస్సులోనుంచి పెద్దశబ్దము వినవచ్చింది. బస్సులోపలంతటా పొగ కమ్ముకుపోయింది. డ్రైవర్ సమయోచితంగా గాయాలు తగిలాయి. అతను బస్సులోనుంచి దుమికి వేశాడు.

డ్రైవర్ దూకేసిన ఫలితంగా బస్సు బాలతప్పి నాగరగడ్డలదూరంలో పొలాల్లోకి వెళ్లిపోయింది. చెకింగ్ ఇన్‌స్పెక్టర్ బస్సులోనుంచి దుమికేశాడుగాని, అప్పటికే తగిలిన గాయాలవల్ల అక్కడికక్కడే మరణించాడు. కాలుతున్న బస్సులో గందరగోళం ఏర్పడి, ప్రయాణికులందరూ మంటలలోనూ, పొగలోనూ చిక్కుకుపోవటం జరిగింది.

మరొకబస్సుకుచెందిన చెకింగ్ ఇన్‌స్పెక్టర్ జాఫర్ ఈ దుర్ఘటనను చూసి తాడిపత్రి అగ్నిమాపక కేంద్రంలో తెలియజేశారనీ, అగ్నిమాపకదళాధికారి హుటాహుటిన అక్కడకు వచ్చారనీ తెలుస్తున్నది. స్థానికంగావున్న పోలీసులు కూడా వచ్చారు.

కాలుతున్న బస్సునుంచి 29 మందిని సజీవంగా బయటకి తీయగలిగారు. మంట అదుపుచేసి, బస్సునుండు పైర్లుమీనుంచి మొత్తంబస్సు, అందులోని సామాన్లు దగ్ధమైపోయాయి.

ముగ్గురు పురుషులు, ఒక మహిళ, ఒక బిడ్డ, బస్సులో కాలిపోయారు. తాడిపత్రి ఆసుపత్రికి తెచ్చిన 29 మందిలోనూ నలుగురు మరణించారు. మిగతా 25 మందిని అనంతపూర్‌లోని ఆసుపత్రిలో చేర్చారు. ఆ ఇరవయి అయిదుమందిలోనూ ఇద్దరు దోవలోనే మరణించారు. ఎనిమిదిమంది ఆసుపత్రిలో మరణించారు.

పోలీసు సబ్‌ఇన్స్పెక్టరు వీలుపడ సంపారు. కలెక్టరు, పోలీసు, తదితర అధికారులు హుటాహుటిన అక్కడకు వెళ్లారు. విచారణ ప్రారంభించబడింది.

ఫ్యాక్టరీస్, అతనిపెంట వచ్చిన సాధారులు కూడా ప్రమాదంలో మరణించారు.

కాలుతున్న అగ్గిపుల్లవల్లగాని, సిగరెట్ వల్లగాని తుపాకీమందుకు నిప్పంటుకున్నదని భావించబడుతున్నది.

శకటంలోయలోకూలి 20 మంది మృతి

15 మందికి గాయాలు: బొంబాయికి 100 మైళ్ల దూరంలో 'హైవే'పై ఉల్లిటున

బొంబాయి, మే 29: బొంబాయి నూరు మైళ్ల దూరంలో హైవే అనే జోట, కార్మికులను తీసుకుని వెడుతున్న ఒక శకటం తీవ్రమైన ప్రమాదానికి లోనయినందున అందులోని నలభైమందిలో 20 మంది దుర్మరణం పాలైనారు మరో ఐదుగురు మంది గాయపడ్డారు

(ఫ్యాక్టరీవద్దనుండి బాగబడే పెద్ద లారీ లారీక్కుబండిలో సుమారు 60 మంది ఉన్నారు. ఈ కార్మికులుగల బస్సు భాగం (ఫ్యాక్టరీనుండి తగిలాయి క్రింద నున్న లోయలో మళ్లీ అనేచోట పడిపోయింది. ఈ లోయ లోతు సుమారు400 అడుగులు వుంటుంది.

పుణే—పూనా హైవేపుకూడ లూ దుర్ఘటన జరిగింది. ఒక ప్రయివేటు కంపెనీ ద్వారా లూ కార్మికులు లూ రెండ్లపై వెడల్పుచేసే కార్యక్రమానికినియమింపబడ్డారు.

అమెరికాలో రోడ్డు ప్రమాదాలలో 125 మంది మృతి

చికాగో, మే 29 : వేసవి సందర్భంగా శుక్రవారం సెలవలలో మొదటిరోజున 24 గంటల కాలంలో అమెరికాలో రోడ్డు ప్రమాదాలవల్ల 125 మంది అమెరికన్లు మరణించారు. గత శుక్రవారం సాయంత్రం 6 గంటల నుంచి సోమవారంవరకు కొనసాగే ఈ సెలవు కాలంలో మొత్తం 540 మందిదాకా మరణించవచ్చునని భద్రతామండలి భయపడుతున్నది.

భారత-పాక్ సంబంధాలమీద తమ దేశం తోడ్పడగలదని

రష్యా ఉప ప్రధాన హామీ

న్యూఢిల్లీ, మే 29 : భారత్ పాకిస్తాన్‌ల మధ్య విబేధాలను గురించి తమదేశానికిపూర్తిగా తెలుసునని, ఇవి ఇరుగుపొరుగు దేశాలుగా సన్నిహిత సంబంధాలను నెలకొల్పుకొనడంలో తోడ్పడ డానికి తాము సిద్ధంగా వున్నామని సోవియట్ యూనియన్ ప్రథమ ఉపప్రధాని శ్రీ మజ్రూక్ తెలియజేశారు.

పాకిస్తాన్‌లో పర్యటిస్తున్న రష్యా పార్లమెంటరీ ప్రతినిధివర్గానికి నాయకత్వం వహిస్తున్న శ్రీ మజ్రూక్ నిన్న రావల్పిండిలో ఒక సభలో మాట్లాడుతూ, భారత్ పాకిస్తాన్‌ల మధ్య విబేధాలు కాలక్రమేణా సమసిపోగలవన్న ఆశాభావాన్ని వ్యక్తపరచినట్టు పాకిస్తాన్ రేడియో తెలియజేసింది.

స్పిన్నింగ్ మిల్లు కామరాజు సందర్శనం

("ఆంధ్రపత్రిక" ప్రత్యేక ప్రతినిధి)

చీరాల, మే 29 : కాంగ్రెసు అధ్యక్షుడు శ్రీ కామరాజు నేడు ఇక్కడ సహకార స్పిన్నింగ్ మిల్లును సందర్శించారు.

మిల్లు అధ్యక్షుడు శ్రీ తాళ్లకోట నీరయ్య శ్రీ కామరాజుకు స్వాగతంచెప్పి, వివేదిక సమర్పించారు.

శ్రీ కామరాజు చేనేత సహకార కార్యాలయ భవనాన్ని కూడా తిలకించారు. శ్రీ పచ్చిపులుసు సుబ్బారావు ఆయనకు స్వాగతం చెప్పారు. శ్రీ నూనె సుబ్బారావు వినతిపత్రం సమర్పించారు. వాడరేవు పోర్టును అభివృద్ధిపరచాలనీ, నాగార్జునసాగర్ ప్రాజెక్టు నిర్మాణాన్ని కేంద్రం చేపట్టాలనీ, విశాఖపట్టణంలోనే ఉక్కు ఫ్యాక్టరీ నెలకొల్పాలనీ ఆ వినతిపత్రంలో కోరటం జరిగింది.

పూనా ఎక్స్‌ప్రెస్ ప్రమాదానికి బాధ్యులు

సమాచారం తెలిపిన వారికి

బహుమతి : ఐ. జి ప్రకటన

బెల్గాం, మే 29 : బెంగుళూరు—పూనా ఎక్స్‌ప్రెస్ ప్రమాదానికి కారకులైనవారిని కనుగొనటానికి ఉపకరించే సమాచారం అందజేసినవారికి 500 రూపాయలు బహుమతి నివ్వగలమని పైనూరు పోలీసు ఇన్‌స్పెక్టర్ జనరల్ ప్రకటించారు.

సపరణ

22—5—66 వ తేదీ ఆంధ్రపత్రికలో 5 వ పేజీ, 3 వ కాలంలో ప్రకటించబడిన "ఉపాధ్యాయులు కావలెను" అను దానిలో R.C.M.St. John's High School, Parvatipuram అని చదువబడును. దరఖాస్తులు పంపు తేదీ 10—6—66 వరకు పొడిగించబడినది.

కావలెను

గాలి గ్రేడు హైస్కూళ్లు, విశాఖపట్నం 1. సైన్సు టీచరు. (ఫిజికల్ సైన్సు) బయాలజీ టీచరు. (బయోలజీ సైన్సు) 2. ఇద్దరు తెలుగు పండితులు (గ్రేడు 2). భాషప్రవీణ మరియు పండిట్ ట్రైనింగ్ 3. ఇద్దరు ఫిజికల్ ఎడ్యుకేషన్ టీచర్లు (హైయ్యర్ గ్రేడు లేక లోయర్ గ్రేడు) రిజిస్ట్రేషన్ పుస్తకాలలో చేతనములు పంపబడును. అర్హతలుగల అభ్యర్థులనుండి దరఖాస్తులు ఆంధ్రుకొనుటకు అర్హులే. 12.6.66 దరఖాస్తు కాపీ డి. ఇ. ఒ. విశాఖపట్నం పంపవలెను. కరస్పాండెంటు.

కావలెను

పి. బి. యం. హైస్కూల్‌లో పనిచేయుటకు గ్రేడు 2 తెలుగు పండితులు మరియు కావలెను. పోస్టులు పర్మనెంటు. సంతృప్తికరంగా పనిచేయు (సకారం జీతము అలౌన్సు సౌకర్యములు. పనియందు ఈ దిగువ విలాసములను అప్లికేషను పంపవలెను. అప్లికేషను కాపీ స్థానిక డి. ఇ. ఒ. గారికి పంపబడును.

మేనేజరు & కరస్పాండెంటు
పి. బి. యం. హైస్కూలు, విశాఖపట్నం—1

విద్యార్థి విషయము

శాంతా బ్యూటోరియల్ కాలేజి
(బాడీలు, 4 & 5 క్లాసు) గుంటూరు 2
పుట్టుపూర్వము: 1966 జూన్ 4. వ తేదీ
జలధర కళాశాల (4 వ క్లాసు)
తాలుకా కళాశాల (5 వ క్లాసు)
నిర్వహణ: శ్రీమతి శాంతకుమారి.
ఇంగ్లీషు మీడియం కాలేజి (4వ క్లాసు)
లేబరేటరీ, (ట్యూటర్ పార్టిల్) గలవు.
సెక్షనుకు 45 మంది విద్యార్థులుమాత్రమే.
ఉచిత ప్రాసెస్ నకు వ్రాయండి.
స్థాపితము : 1964. ఫోన్ : 1522

వ్యాపారము

ఒకసారి మాత్రము క్రియారెట్టు అమ్మకము ఆకర్షణీయమైన (కొత్తడిజైనులతోపరిధులు రంగులలో కాశ్మీర్‌ఆర్ట్ సిల్కులు అమ్మకములకు గలవు. (రంగులు) సిల్కుకి రూ. 10/— 2 సిల్కులు రు. 18/—3 సిల్కులు రు. 25/— 4 సిల్కులు రు. 32/— అర్డరు పంపినవారికి వెల్లలోపే పోస్టుద్వారా పంపబడును.

Arvind Agencies,
(A.P.T.55) Box 1408, Delhi-6.

శుభ్ర చికిత్స అక్కర్లేకుండా బాధాకరమైన మొలలను ఆణచివేయండి
దురదను బాగుపరుచుటకు బాధను నివారించుటకు

పక్షాన ఆ స్త్రీలందరూ కొత్త పరిశోధన పద్ధతులను ప్రదర్శించారు. ఈ పెన్ను ఆకు మొలను ఆణచివేసి, ఉచిత శీఘ్ర శీఘ్ర మరియు అత్యంత ఆధునిక పద్ధతిలో అన్ని రకాల మొలలను అన్ని శ్రేణులకు కాపాడి. ఇటువంటి ఆణచివేయడానికి ఇ స్థిరపరచి.

ఉస్మానియా యూనివర్శిటీ:

పి. యు. సి. పరీక్షా ఫలితాలు

హైదరాబాద్, మే 29 ఉస్మానియా విశ్వవిద్యాలయం వారు మార్చి - ఏప్రిల్‌లో నిర్వహించిన ప్రీ - యూనివర్శిటీ కోర్సు (సైన్సు, పరీక్షా ఫలితాలు.

ఫస్ట్ క్లాస్

59 పయ్యడ్ మెడికల్ ఆఫీసర్ (ఖైరతాబాద్ కాలేజి), 4260 సర్దార్ మహమ్మద్ (నైజాం కాలేజి) 4902 యస్. ఎం. కె. ఎస్. పాలగోపాల్ (న్యూ సైన్సు కాలేజి).

4382 4566 7185 4254
5004 4235 4215 4259
4902 4387 6839 4234
4253 5094 4258 7186 4965
2408 4233 4252 4219 4251
5084 5758 5064 4978 4220
5762 4242 3362 4217 4230
4245 4507 7003 4232 6457
4243 4248 7113 6957 4459
5066 7197 7216 503 4213
2406 5068 5241 237 5766
7213 7291 2402 6839 6952
4214 6706 6818 5759 6051
7101 1295 1431 4241 6955
7060 2196 4246 5430 5009
4963 6024 7086 337 4565
5996 3608 5083 6399 4340
2246 4247 4480 4681 5978
57 535 4310 6114 2092
4373 6860 6874 63 881
913 7220 3051 5446 5496
6525 1158 4238 6058 2095
5755 5880 12 1869 2365
4231 4484 5395 4261
7040 4 884 4680 4988
1422 4588 3670 3779
4244 7289 16 1425 5244
6960 7160 1194 3628 5038
6680 1412 1639 4250 4374
4600 853 859 2583 4985
2438 6336 50 3652 4757
4989 5003 5713 4386 4678
5737 5746 1148 2785
3976 4218 4573 5067 5947
266 1671 4987 6658 6687
1147 1640 4317 4684 4731
5041 5072 5087 5263 5508
5529 5662 4506 4701 4249
4273 4384 4976 5142 5454
5693 1284 3777 4211 5793
5922 5976 6408 2840
3951 4223 4414 6358
6739 6807 7024 1682
4106 4227 4770 6064
7147 7281 213 240 1672
4228 4415 6967 7238 574
4461 4485 4677 4729 6348
1117 4078 4269 5357
6970 55 1579 1580 4416
4878 5550 2370 3885 4289
4320 5036 5081 5266 5490
5727 6806 7070 7234 2083
2159 2349 2461 3888 3994
5033 5125 6081 7135 1414
2367 3594 3995 4355 4682
4974 7072 1416 1839 2186
3711 4589 4969 5071 5073
6092 7290 2607 4236 5930
6029 827 4089 5881 6464
1268 1329 4726 37 3729
3895 6902 549 894 4568
5711 6031 1322 2374 4240
4216 5283 965 2096 4460
4463 4991 6077 5207 5441
5458 3360 4208 4352 5065
5082 6340 6810 446 4226
5062 5246 6764 6780 3592
3703 3812 5099 5739 5946
6380 3633 4967 5027 7271
58 3873 4280 4286 4410
5049 6770 6803

సెకండ్ క్లాస్

7 9 11 13 17 18 19 20
21 22 23 24 32 35 36 38
39 40 41 43 45 46 49 51
52 56 60 63 69 71 72 74
80 82 84 88 90 96 105 06
08 09 10 11 12 13 21 25
27 30 33 34 36 37 39 46
47 49 51 56 57 65 69 73
74 87 92 211 14 17 18 20
36 38 39 41 42 43 45 48
49 51 54 64 67 68 69 85
98 342 48 64 65 69 70 78
80 82 410 14 15 16 17 18
27 28 29 31 34 36 47 50
51 53 57 59 61 68 71 78
82 83 84 87 91 92 93 96
500 01 02 08 11 13 21 22
27 28 36 38 40 41 43 47
51 56 61 64 71 73 77 78
79 81 83 91 99 602 03 05
09 13 19 22 33 73 76
85 714 22 23 25 32 36
48 53 56 70 82 809 13 14
15 21 29 30 33 35 36 39
40 43 49 58 64 68 74 78
79 87 88 92 93 95 96 97
99 907 08 10 11 14 17 33
42 51 56 71 77 83 88 90
91 92 93

1077 80 90 91 100 04
09 13 14 27 28 34 39 40
42 46 52 54 56 59 60 65
66 68 69 70 73 76 90 92
95 200 204 10 29 31 33
37 39 40 43 45 49 50 52
53 54 55 57 60 65 67 71
72 74 78 81 82 83 86 88
90 91 94 97 98 99 300 01
02 03 05 06 08 12 13 14
15 16 17 18 19 23 24 26 28
30 32 33 34 37 38 39 41
48 58 60 63 77 82 91 94
96 408 09 17 18 19 20 23
24 26 32 37 49 55 57 71
73 74 78 99 503 27 30 31
33 35 63 69 70 71 72 73
75 76 77 81 83 88 92 95
96 97 615 16 18 22 24 25
26 27 29 31 32 33 34 37
42 45 46 47 48 50 51 52
57 58 59 61 63 64 65 66
67 68 70 74 75 76 77 78
79 80 81 83 84 89 710 20
89 803 09 18 23 24 25 30 33
48 49 77 925 48 51 79 84.

2022 31 32 33 39 46 67
68 93 94 2104 08 25 26
30 32 43 45 55 56 60 66
71 92 94 95 98 2200 05 09
13 16 20 24 30 31 41 42
43 44 45 48 58 2320 26
27 29 30 32 43 52 54 58
59 66 72 73 82 93 94 95
98 2405 07 09 15 25 30
31 33 34 35 41 42 43 44
47 50 60 67 69 70 71 81
89 2501 05 08 09 16 17 41
45 46 47 48 49 50 51 52
62 64 65 68 70 73 84 85
86 87 88 89 90 91 2608 11
29 36 40 65 67 70 72 73
74 79 80 81 2703 19 25
31 42 43 75 78 2804 14 15
16 26 42 78 93 2978 3014
16 19 22 23 56 58 62 72
73 77 79 83 85 88 3100
26 32 38 43 45 48 53 54
56 61 63 65 66 69 78
3211 53 63 67 78 87 91
3302 06 41 45 47 49 61 65
69 72 75 3407 55 70 84 87
3506 09 12 13 24 36 37 62
63 64 68 74 75 82 84 97
3601 06 07 16 30 34 35
56 57 58 59 63 66 67 68
69 74 78 79 84 87 92 97
98 3708 10 14 15 26 30 31
32 33 41 48 49 68 75
80 82 83 3800 16 19
3820 38 41 45 47 51 54
57 59 60 62 63 68 71 72
76 83 89 97 900 901 903
918 939 947 948 954
955 956 967 968 972 973
977 978 986 991 993 4000
23 41 42 50 51 64 74 77
84 85 86 87 88 92 93 95
98 4100 04 05 16 17 30 41
44 53 63 64 67 4206 09
10 12 24 25 37 39 55 56
57 63 68 70 76 79 81 82
83 84 90 94 95 96 99 4309
11 13 14 15 16 18 19
21 23 24 25 27 28 37 38 39
41 42 43 44 48 53 60 63 64
65 66 72 83 85 88 89 90
91 92 96 97 98 99 4400
02 06 08 09 10 13 17 18
19 20 24 25 31 32 33 34
42 46 49 52 62 64 68 72
73 83 92 502 08 10 11 40
67 80 86 87 606 21 23 27
32 49 51 70 83 90 95 700
25 30 38 42 44 46 47 52
55 56 60 61 69 72 74 78
86 92 95 98 817 25 27 34
38 42 47 48 61 68 69 73
77 93 964 68 70 71 73 75
79 81 82 84 86 92 98
5000

5005 06 07 08 10 11
14 16 18 22 25 26 28
29 30 32 34 37 39 40 42
43 46 47 48 50 52 55 57
58 59 61 63 69 74 77 86
88 95 97 108 09 16 18 19
56 59 60 63 65 215 16 28
29 30 50 67 70 71 72 80
87 88 97 304 26 35 36 65
77 82 84 86 87 93 94 96
98 401 03 04 07 13 15 16
18 19 21 22 27 28 31 33
36 38 40 45 52 63 64 66
73 77 78 79 84 85 92 97
502 10 20 21 27 28 30 35
40 43 49 52 54 55 56
60 62 67 69 80 90 92 604
59 7 3 80 82 83 84 85 9
99 5700 02 14 26 44 54
57 61 73 75 76 80 81 82
86 92 94 95 98 823 24 28
31 33 34 64 65 74 78 84
87 915 16 25 33 35 36
48 49 68 72 73 74 81 99
6003 09 10 11 25 27 28
30 39 40 44 50 53 57 62
68 84 93 95 98 99 6109 43
49 61 65 73 74 75 85 86
6219 22 27 38 39 40 41 51
55 71 72 74 76 78 81 84
85 93 96 6314 18 34 38
41 49 51 52 67 70 71 74
75 76 77 82 89 95 6402 10
13 14 15 17 21 24 42 50
51 53 54 56 58 59 60
63 65 77 79 83 85 89 97
6517 19 22 29 38 46 47
65 67 73 76 77 81 85 94
95 96 6608 35 37 43 47 49
76 78 82 83 88 89 90 91
92 93 94 96 97 98 6701 05
07 09 11 42 46 50 51 52 53
57 61 62 65 67 72 73 75
77 78 79 81 82 83 84 85
86 87 88 90 92 95 99 6800
01 11 12 14 15 17 19 21
24 25 40 43 44 45 49 50
54 55 61 62 69 70 75
76 77 78 79 83 85 88
89 98 6906 12 13 14 19
23 25 26 35 41 44 47 49
61 62 64 65 72 75 76 77
79 81 86 89 7001 04 10 11
13 15 16 26 35 39 42 44
46 57 61 63 66 71 79 82
83 84 7100 15 17 18 28 30
34 40 43 46 50 51 54 56
57 58 63 65 69 71 73 80
91 94 96 98 7201 05 14 18
19 22 24 27 37 39 40 41
70 73 74 76 78 79 82 85
88 10263

థర్డ్ క్లాస్

2 10 15 33 34 44 75
78 89 91 93 94 97 100 02
07 15 18 20 23 31 42 44
48 50 53 55 66 72 86 95
96 98 204 10 22 23 28 34
35 44 46 47 50 58 59 60
65 71 73 79 81 82 84 86
90 96 97 301 14 27 28 31
32 43 44 45 50 53 59 60
66 73 74 75 79 84 87 88
406 07 11 20 26 35 37 38
41 43 44 48 56 94 98 505
07 09 10 12 18 19 26 33
37 45 82 84 85 87 88 89
92 93 95 608 11 15 16 20
70 86 89 92 98 702 04 07
08 12 16 21 39 41 42 58
72 93 94 97 98 99 806 07
20 23 24 25 26 28 31 32
37 42 60 63 69 89 98 901
02 03 04 06 09 19 22 27
50 68 69 79 84 85 96 1063
65 66 68 85 87 98 1103
05 15 21 64 67 77 83 84
97 98 1202 16 32 35 38
41 42 44 46 47 48 51 56
58 59 61 69 70 73 75 85 92
93 1304 09 10 11 20 31 35
36 56 66 88 92 405 11
21 33 40 47 48 72 94 96
504 09 12 24 74 78 82 85
86 93 600 02 08 11 12 13
23 28 30 44 60 69 73 86
93 98 707 11 16 18 24 26
27 31 32 33 35 92 96 801
10 13 14 29 31 43 45 50
53 62 85 90 903 08 29 35
46 65 69 70 73 75 77 78 83
2019 21 27 30 37 49 50
69 79 99 102 05 07 15 46
47 53 61 64 70 75 83 85
90 91 93 97 99 201 02 11
19 27 29 32 33 35 36 47
50 57 72 74 312 24 28 35
68 413 14 20 21 29 35 43
53 59 82 83 85 93 500 12
15 56 58 72 79 601 05 06 22
31 32 45 51 88 94 95 703
15 27 38 40 59 66 70 79 80
83 89 801 08 09 13 41
70 75 82 89 96 902 34
37 38 49 57 65 67 76 80
82 83 88 89 97 3604 05
10 12 18 21 24 25 34 37
41 50 70 78 92 93 95 96
3127 29 31 42 44 50 55
70 71 74 87 93 94 3216
25 34 35 56 58 61 88 93
94 95 3303 14 15 17 18
21 24 27 28 30 43 44 48
50 55 66 67 70 71 73 99
3400 10 12 17 24 61 65
73 78 89 91 3700 01 03
07 14 15 17 19 20 25 27
31 34 69 70 72 77 80 83
91 96 98 3605 09 13 15
18 19 22 25 27 31 44 46
47 53 61 64 65 71 73 76
77 80 81 83 85 89 90 95
99 3702 05 06 07 12 13
16 20 21 27 28 36 40 42
46 57 60 63 64 65 67 69
71 73 76 84 93 3813 18
24 28 30 31 32 33 36
56 66 69 70 74 75 77
78 80 86 87 93 909 11 16
22 25 27 28 30 31 44 45
46 49 50 52 57 58 60 64
71 74 75 80 99 4007 13
18 22 24 26 27 40 46
48 52 54 55 56 57 58 61
62 63 66 69 72 75 82 91
97 131 32 33 34 35 38 46
47 48 49 50 53 55 221 66
93 301 06 07 12 62 68 93
404 07 22 23 28 35 48 66
69 70 75 534 83 95 98 611
18 20 25 26 31 33 46 57
59 66 79 702 04 15 48 58
67 83 837 40 52 59 65 66
76 79 83 84 92 95 5017 19
31 75 98 126 45 48 51 53
54 208 09 13 39 42 53 54
58 64 81 84 96 325 30 34
37 61 80 92 405 10
17 37 69 5506 16 22 26
31 32 33 36 38 51 81 94
95 5665 79 90 5704 06 12
16 18 70 5822 50 54 55
5940 52 54 57 71 79 82
6000 17 22 23 70 75 83 87
91 6116 26 30 39 45 46 76
6244 45 48 68 82 6301 15
37 73 6401 03 04 19 44
69 70 81 94 95 6520 24
41 82 87 88 89 97 6600
01 04 14 30 38 44 46 50
52 54 56 62 69 73 84 86
6703 45 49 63 69 94 6816
42 48 52 53 56 65 68 71
80 81 82 84 86 93 97 6900
04 08 09 15 21 24 32 34 48
51 54 63 80 90 93 7008
12 25 33 36 51 54 73
74 77 98 7106 11 12 14 20
21 23 24 36 41 45
48 64 206 07 17 35 80
87 92.

పరీక్ష పూరిచేసినవారు

178 84 308 09 10 11 13
642 43 52 55 1001 05 08
11 12 15 26 28 33 34 36
41 44 48 49 53 54 56 61
227 751 60 62 63 66 77 79
990 2002 08 10 11 13 15 17
62 63 280 306 08 09 529
33 660 63 927 30 3118 21
22 245 51 442 43 45 46
47 48 51 52 549 54 55 57 60
791 92 962 4121 28 377 81
521 22 23 24 903 13 15 25
26 27 32 33 35 40 42 43
44 45 46 48 49 50 51 53
54 55 56 57 58 59 60 5164
69 70 73 75 76 83 86 87
89 90 92 93 94 95 97 316
17 19 21 22 23 24 606 13
38 41 42 43 44 45 48 50
51 52 53 55 56 810 12 15
16 17 19 20 21 900 03 87
89 6193 98 99 200 325 28
29 30 31 430 33 35 36 40
555 56 57 58 59 60 625 26
27 721 29 31 32 33 36 37
831 33 35 36 38 39 997
98 99 7090 177 78 261
64 69

ఈ క్రిందివారు పరీక్ష పూర్తిచేశారు : 187 88 89 90 91 92 93 96 383 85 89 90 93 538 40 43 44.

సీజన్లులో ఈ క్రిందివారు ఉత్తీర్ణులైనారు : 148 49 50 51 52 53 54 55 56 57 346 47 48 49 51 52 53 54 55 56 57 58 59 60 61 62 63 64 65 66 67 68 71 72 73 511 12 13 14 15 16 18 20 21 22 23 24 25 26 27.

ప్రి- బి. డి ఎస్ పరీక్ష

పెరిటో పరుసక్రమంలో డిస్టింక్షన్‌లో ఉత్తీర్ణులు : 7 రాణా వర్‌దేవ్‌కుమార్‌వర్మ, 13 సయ్యద్ మహమ్మద్ అలీఖాన్.

పరుస వెంబర్లు ప్రకారం సప్ డివిజన్‌లో ఉత్తీర్ణులు : 1 4 6 8 9 10 14 15 16 17 19 20 21 22 24 25 28.

ఈ క్రిందివారు పరీక్ష పూర్తిచేశారు : 31 33.

బి. ఎస్ సి. (పబ్లిక్ హెల్త్) I

ఈ క్రిందివారు ఉత్తీర్ణులైనారు : 1 3 4 6 11 12 15 16.

13 వ నెంబరు విద్యార్థి హ్యూమన్ బయోలజీలో తప్పాడు. ఆ విద్యార్థి తర్వాత క్లాసులో చేరవచ్చునని, ఈ పరీక్షలో ఉత్తీర్ణుడైతేనాని తర్వాతపరీక్షకు కూర్చొనరాదు.

బి ఎస్ సి. (పబ్లిక్ హెల్త్) II

17 18 19 20 21 22 26 27.

ఈ క్రింది నెంబర్లుగలవారు ఎదురుగా చూపిన పరీక్షలో తప్పారు. వారు తర్వాత క్లాసులో కూర్చొనవచ్చు. కాని ఈ పరీక్షలో పాసుకానిదే తర్వాత పరీక్షలకు కూర్చొనరాదు.

23 ఫుడ్ న్యూట్రిషన్.
24 ఫుడ్ న్యూట్రిషన్.
25 పబ్లిక్‌హెల్త్ ఇంజనీరింగ్ పార్ట్ 2.

పై పరీక్షల మార్కుల పత్రాలు జూన్ 6 వ తేదీనాటికి ఆ యా కళాశాల ప్రిన్సిపాల్స్‌కు పంపబడతాయి.

పుష్పము మీఅదృష్టం చెప్పగలదు

మీభవిష్యత్తులో ఏమి జరుగబోవునదిప్రశ్నిస్తే,మీపరిస్థితి ఎవరివలనగురించిన్నీ మీరు తెలుసుకొనగోరిపట్లయితే ఒకపొట్టుకార్డు పైన మీరు ఇష్టమగుఒకపువ్వుముపేరున్నూ, మీరువ్రాయుతేదీ, వేళవివరములున్నూ, పరిస్థితి వచిరువారామాయున్నూ వెంటనే వ్రాసిపంపండి. జ్యోతిషశాస్త్రములోని రహస్యగణితమువలంగా మేముగుణించి, మీరు కార్డువ్రాసినతేదీలగాయతు 12మాసములలోపు మీయొక్కఅదృష్టము, లాభనష్టములు, జీవితమార్గము, ఏ వ్యవహారములో మీకు జయము కలుగునో,ఉద్యోగం విషయంలో మంచివెడ్డలు, మార్పులు,ఆరోగ్యవిషయం,పరదేశగమనము,తీర్థయాత్రలు,వివాహము,స్త్రీ సుఖం,సంతానం,విధినిక్కేపములు,లాటరీ,ఆకస్మికద్రవ్యలాభంమొదలగువానినిగురించిన్నష్టం గా మాసవారీగా వ్రాసి రు.1.25 పైసలకు మాత్రము వి.పి.గా పంపగలం.(వి.పి.పార్టీలు ప్రత్యేకం).దుష్ట్రగహములవైనా ఉన్నయెడల శాంతిచేయు విధానంకూడా తెలుపగలము. వివరములు మాపూచీపై వ పంపబడును. మేమునంపిన భోగట్టా మీకుతృప్తిగాలేనియెడల సైకమువాపసు చేయబడును. ఒకసారి పరీక్షించండి. ఆడ్రసు ఇంగ్లీషులో వ్రాయండి.

Pt. DEV DUTT SASTRY Raj Jyothishi (A M P)
Post Box No. 86, Jullundur city

భారత్ హెవీ ఎలక్ట్రికల్స్ లిమిటెడ్

యూనిట్ రామచంద్రపురం - హైదరాబాద్-32.

టెండరు నోటీసు నెం. 2

పాడి కేంద్రము - బి. హెచ్.ఇ.ఎల్. టౌనషిప్, రామచంద్రపురం

రామచంద్రపురం, హైదరాబాద్—32 భారత్ హెవీ ఎలక్ట్రికల్స్ లిమిటెడ్‌యొక్క టౌన్‌షిప్‌వద్ద నిర్దేశించిన స్థలములో మూడుయేండ్లపాటు పాడి కేంద్రమును స్థాపించుటకు, ఆసక్తిగలవారి నుండి కాంట్రాక్టు పద్ధతిలో అనుభవమున్నట్టి ఆర్థికపరిస్థితిగలిగి పేరుపొందిన వ్యక్తులు లేక సంస్థల నుండి నిర్ణీతఫారములలో దరఖాస్తులు సీలుచేసిన కవర్లలో కోరబడుచున్నవి. దరఖాస్తులు ఈ క్రింది సంతకముదారునికి 1966 జూన్ 8 వ తేది సా. 3—00 గంటలలోగా చేరవలయును. సదరు టెండర్లకవర్లు అదేరోజు సా. 3—15 గంటలకు అడ్మినిస్ట్రేషన్ అధ్యక్షుల వారిచే తెరువబడును. దరఖాస్తులు ఈ క్రింది వివరములతో పంపబడెను.

(1) వెంటనే మరియు కొంతకాలమునకు పెట్టుబడి పెట్టుటకు లభించగల పంప్స్ ఇందుకు బుజువుగా వారి సొల్వెన్సీ, ఇన్‌కంటాక్సు/సేల్సుటాక్సు/అడ్వాన్సుటాక్సు/సర్టిఫికేట్లు/రసీదులు దాఖలు చేయవలెను.
(2) ఈ వృత్తిలో అనుభవము.
(3) సరఫరాకు వెంటనే లభించగల పరికరాలు, (వస్తువులు)వు పేరులు సంఖ్య.

దరఖాస్తుదారులు ధరావతుగా రు. 500/—అనఅకౌంట్స్ ఆఫీసర్, భారత్ హెవీ ఎలక్ట్రికల్స్ లిమిటెడ్, రామచంద్రపురం, హైదరాబాద్—32 వారిపేరుని డిమాండుగా లేక బ్యాంకుడ్రాఫ్టుద్వారా చెల్లించవలెను.

గమనిక :

1. ధరావతుసొమ్ము జమచేసిన దీర్ఘకాలపు పరిశీలించబడును.
2. ఏ టెండరును, లేక అన్నింటిని ఏ కారణము తెలుపకయే పరిశీలించుటకు ఈ క్రింది సంతకముదారునికి అధికారము కలదు.
3. వెంటనే రోజుకు 300 లీటర్ల పాలు (ఉదయం 200 లీటర్లు, సాయంత్రము 100 లీటర్లు) సరఫరా చేయుగలిగినవారు మాత్రమే దరఖాస్తు చేయవలెను. కాలక్రమముగా ఈ టౌన్‌షిప్ అగారములను క్రమముగా పెరవేర్పుగలిగి యుండవలెను. ఇప్పటి నివాసులకు వారి వారి గృహములకు పాలను సరఫరా చేయుటకు దరఖాస్తుదారులే తగిన ఏర్పాట్లలో నిమిత్తముగ యుండవలెను.
4. అలాట్‌మెంట్ లెటర్ లండ్ లైసెన్సు పత్రరిజిస్టరు అగుటకు.
5. ఎన్నిక చేయబడిన దరఖాస్తుదారులు ఒక అగ్రిమెంటుమీద పీడికేంద్రము జరుపుటకును, కాంట్రాక్టుక్రింద క్రమముగా మసలేయుటకు పెట్టవారిగా రు. 3,000/—లను చెల్లించవలసి యుండును.
6. పూర్తి వివరములు గల పరకలు, వివరములు పెట్టు ఒకటికి రు. 2/— లను అడ్మిన్ కమర్షియల్‌లో పనిగా చెల్లించి లేక ఎం. ఓ.ద్వారా పంపించి ఈ క్రింది సంతకముదారుని కార్యాలయమునుండి పొందవచ్చును. ఈ రుసుమును అకౌంట్స్ ఆఫీసర్, బి. హెచ్. ఇ. ఎల్ టౌన్‌షిప్, రామచంద్రపురం, హైదరాబాద్—32 వారి పేరిట 5—6—66 సా. 3—00 గంటలలోగా చెల్లించవలెను.

టి డి కృష్ణమూర్తి,
ప్రెసిడెంట్. అడ్మిన్ టౌన్‌షిప్ కమిటి.

ఉస్మానియా పరీక్షాఫలితాలు

హైదరాబాద్, మే 29 : 1966 ఏప్రిల్—మేలో జరిగిన ఉస్మానియా యూనివర్సిటీ ఎం. బి. బి. ఎస్., బి. డి. ఎస్. బి. ఎస్సి. (పబ్లిక్‌హెల్త్) I & II పరీక్షలలోని ఈ క్రింది అభ్యర్థులు ఎత్తీర్ణులైనారు.

ఎం. బి. బి. యస్.

మొదట సంవత్సరం

మెరిట్ పరుసక్రమం ప్రకారం డిస్టింక్షన్ పొందినవారు :

479రేపతిరామచంద్రరావు(గాంధిమెడికల్‌కాలేజి)
405 ఎమారావు "
503 ఎదియకుమార్‌భార్గవ "
314 493 68 420 395 124
324 255 46 337 252 505
288 445 397 53 485 117
140 465 235 135 211 304
494 328 87 198 287 496
311 302 446 131 163 204
83 227 408 281 424 203
237 295.

ఎగ్జామినెంబర్ల ప్రకారం ఎత్తీర్ణులు :
1 3 8 10 11 12 14 15 16 21
23 24 25 29 35 38 39 40 41
43 44 45 47 52 57 58 59 62
64 65 67 69 70 71 73 74 75
76 82 84 86 92 93 95 99

చైనాలో అధికారం కోసం తగాదాలు

భారత్ సరిహద్దులపై తిరిగి వెకింగ్ దాడి జరిపే సావకాశం

లండన్, మే 27: పెకింగ్‌లో అధికారం కోసం సాగుతున్న పోరాటాన్ని బట్టి చూస్తే, భారతదేశంపైన చైనా ఇంకో దండయాత్రకు దిగవచ్చునని దానికి బలం చేకూరుతున్నట్లు గార్డియన్ పత్రికలో శ్రీ విల్సార్ బోర్డా ఒక వ్యాసంలో వ్యక్తం చేశారు.

అయితే చైనా ఇట్లా చేస్తుందన్న గట్టి నమ్మకం ఎవరికీలేనట్లే. కాని అట్లా అవుతుందని ఎవరత్కలనుబట్టి చైనా ప్రభుత్వం ఇంటింటి నివాసానికి దేనికో ఒడిగట్టి అంతరంగికమైన ఉద్రేకాలను తగ్గించుకోడానికి యత్నం చేయవచ్చునని శ్రీ బోర్డా భావిస్తున్నారు.

ఇప్పుడు చైనాలో పార్టీ నాయకులకు మధ్య కీచులాటలు ఎక్కువ అయినాయి. ఈ తగాదాలు ఒక్క సైన్యం సమస్యలపు గురించేగాక, రాజకీయమైన సమస్యలపై కూడా వచ్చుస్తున్నాయి. ఇటువంటి పరిస్థితులు ఒక దేశానికి ఏర్పడినప్పుడు ఆ దేశంలో నాయకులు అంతరంగికమైన, జటిలమైన సమస్యలనుండి సైన్యంయొక్క మనస్సును మళ్లించడానికి ఇతర దేశాల మీద దండయాత్రలు మొదలైన సాహసిక కార్యాలకు దిగిన సందర్భాలు చరిత్రలో చాలా ఉన్నాయి.

ఇప్పుడు తమ వ్యాసంలో శ్రీ బోర్డా ఈ విధంగా వాదించారు: 1959, 1962 సంవత్సరాలలో, భారత్, చైనా సరిహద్దులలో సంఘటనలు జరిగినప్పుడు చైనాలో ఏ రకమైన పరిస్థితులు ఏర్పడి ఉన్నాయో ఇప్పుడు కూడా చైనాలో పరిస్థితులు అదేవిధంగా ఉన్నాయి. ఆ కారణంతో చైనా విషయంలో ఇప్పుడు ఏ మాత్రం ప్రమత్తంగా ఉన్నప్పటికి అది అవివేకమే అవుతుంది.

సైన్యాల కదలికలను గురించి, సరిహద్దులలో రోడ్ల నిర్మాణాన్ని గురించి వార్తలు ఇప్పుడు అధికంగా వస్తున్నాయి. ఈవార్తలు కూడా ఏదో తుపాను రానున్నట్లే చూపిస్తున్నాయి. ఇందుకు తగినట్లే చైనాలో పరిస్థితులు కూడా ఉన్నాయి.

ఇప్పటికి అరునెలలుగా చైనా సైనికాధికారవర్గం అధినేత జనరల్ 'లో— జ్యో— చింగ్' బయట ఎక్కడా కన్పించటం లేదు. దీనినిబట్టి సైన్యంలో పార్టీ వ్యతిరేక శక్తులపై సైన్యం లో వివాదాలు జరుగుతున్నట్లు విశదం అవుతున్నది. చైనా పత్రికలలో కూడా జనరల్ 'లో'ను గురించి విమర్శ ఇప్పుడు అధికంగా సాగుతున్నది.

మొన్న జనవరిలో ప్రజాపిముక్తి సైన్యం సమావేశం జరిగినప్పుడు ఆ సమావేశానికి జనరల్ 'లో' హాజరు కాలేదు. ఆ సైన్యం తాలూక రాజకీయ విభాగం అధినేత శ్రీ హిసినోహువా అధ్యక్షత వహించారు. మావో సిద్ధాంతాలను ముందు పెట్టుకొని సైన్యం పని చెయ్యాలన్నారు.

1959 లో పెంగ్— టే— హువాయిని (అప్పుడు రక్షణమంత్రి), సైనికాధికార వర్గం అధినేతగా అప్పుడు వని చేస్తున్న శ్రీ హువాంగ్— కె—చెన్‌ను హటాత్తుగా పదవులలోనుంచి తొలగించారు. పిలవారు కళావారు అనే నేరం వారిమీద మోపబడింది.

పెంగ్ స్థానంలో అప్పుడు ఉన్న శ్రీ లిన్‌పియావు చేరారు. అయితే ఆయన శ్రీ పిపా ఆరోగ్యం కొంత చెడింది. ఆయన పలుకుబడి తగ్గలేదు. ఇటీవలివున్న వార్తలనుబట్టి శ్రీ మావో లుంగ్ వారసుడుగా చైనా అధికారం చేపట్టదలచుకున్నవారిలో శ్రీ లిన్‌పియావు కూడా అని తెలియు వస్తున్నది. చైనాలో వ్యతిరేక శక్తులపై సాగించిన పోరాటంలో ఈయన చాలా ప్రధాన పాత్రను నిర్వహించారని, సైన్యం తన పత్రికలద్వారా, సంస్థలద్వారా ఆయన శక్తిని పాగించి విజయాన్ని పొందాక పోరాటంలో చైనాలో ప్రసిద్ధులైన వారు చాలామంది శిక్షింపబడినారని తెలుస్తుంది. చైనాలో సాగుతున్న యీ ఆధిపత్య పోరాటంలో ఇప్పుడు శ్రీ లిన్‌పియావు పై చేయిగా ఉన్నదంటున్నారు.

శ్రీ లిన్‌పియావు వయస్సు 57 సంవత్సరాలు. శ్రీ మావో సిద్ధాంతాలను అమలుపరచడంలో శ్రీ లిన్‌మంచి ప్రతిభ చిన్న వయస్సునుంచి కూడా కలిగి పని చేశారు. తక్కిన్నవైనా పోటీదారులుంటే, వారందా వృద్ధులు. అదికాక శ్రీ లిన్ ఇప్పుడు బాగా పని చేస్తున్నారు. సైన్యంలో పని చేస్తున్న తమ అనుకూలురను ఆఫీసర్లను తెచ్చి, రాజకీయరంగంలో కీలక స్థానాలలో పెట్టారు. ఇలా కొంత మందిని సైన్యంలోనుంచి తెచ్చి రాజకీయ రంగంలో ప్రవేశ పెడుతున్నారు. ఇప్పుడు ప్రభుత్వంలో సాంస్కృతిక శాఖలో చేస్తున్న ఇద్దరు ఉప ప్రధానులు మంచి ఇష్టాల రాజకీయ రంగంలో వారే.

—o:o—

ఖమ్మం సినిమా [illegible]

యూ నియ, మే 28 [illegible]

ది. 24. [illegible] రాత్రి గం. 3 [illegible] పోల్స్ వర్కర్లు యీవన్నింది సినిమా [illegible] "జిల్లా జాతీయ సినిమా వర్కర్స్ యూనియన్"గా యేర్పడి, యూనియన్ ఖమ్మంజిల్లా యువజన కాంగ్రెస్‌కు అనుబంధ సంస్థగా యుండుటకు అంగీకరించారు. కార్యవర్గమును యేకగ్రీవంగా ఎన్నుకొనిరి. యీ సమావేశమునకు ఖమ్మం యువజన కాంగ్రెస్ టవున్‌కమిటీ కన్వీనర్ శ్రీ ఎం. యాకయ్యగారు అధ్యక్షతనజరిగినది.

** దినఫలం **

మాసిక వ్యవహారాలు : మే 30 సాయంత్రం గం. 6.40 వరకు తిథి మంచిది. తరువాత మంచిది కాదు. నక్షత్రం మంచిది 31 మంగళవారం సాయంత్రం గం. 4.49 వరకు తిథి మంచిది కాదు. తరువాత మంచిది. నక్షత్రం మంచిది.

(ప్రయాణాలు: మే 30 సోమవారం సాయంత్రం గం. 6.40 వరకు తిథిమంచిది. తరువాత మంచిది కాదు. మధ్యాహ్నం గం. 11.54 వరకు నక్షత్రం మంచిది. (వజ్ర యోగం మంచిది కాదు.) తరువాత మంచిది. కాదు. (ముద్గరయోగం మంచిది కాదు).31 మంగళవారం సాయంత్రం గం. 4.49 వరకు తిథి మంచిది కాదు. తరువాత మంచిది. ఉదయం గం. 10.46 వరకు నక్షత్రం మంచిది కాదు. (ధ్వంక్ష యోగం మంచిది కాదు.)తరువాత సామాన్యం (ధ్వజయోగం మంచిది)

(నక్షత్రమును, ధుర్ముహూర్తమును గమనించవలెను)

జన్మదినఫలం: మే 30—వృత్తివ్యాపారాల్లో అదాయం పెరిగినా దానికి తగినట్లుగా వ్యయం కూడా పెరగడంవలన మీరు యీ సంవత్సరం ఆదనంగా సాధించినది మీరు ఉండబోవచ్చును. మీరు స్వంతంగా వ్యాపారాలంటే భాగస్వాములతో కలసి చేసే వ్యాపారాలు బాగా ఉంటాయి. వృత్తి రీత్యా దూరప్రయాణాలు చేస్తారు. లాభాభాగం పెరుగుతుంది. మీ తాలూకు మిత్రులు పోయే ప్రమాదం ఉంది. ఆరోగ్యం బాగా ఉంటుంది. అదనపు ఖర్చులు వ్యయం చేస్తారు. విద్యార్థులు కొంచెం శ్రమమీద కృతార్థులు కాగలరు.

30.5.1966 సోమవారం

(శు. సం. 1888 వైశాఖ మాసం. 9)

మేషం

రావలసిన డబ్బు సమయానికి అందక పోవడంవలన అశాంతి వ్యవహారాలు జరగవచ్చు. కోర్టువ్యవహారాల్లో ప్రతికూలం వాదం బలపడవచ్చు. సంఘటనలు జరుగుతాయి. అదనపు ఖర్చులు వ్యయం చేస్తారు. భరణినక్షత్ర జాతకులకు మిగిలినవారికంటే గాలి ఉంటుంది.

వృషభం

భాగస్వాములతో కలసి చేసే వ్యాపారాల్లో యిదివరకు ఏర్పడిన భేదాభిప్రాయాలు తొలగిపోతాయి. అధికారులవలన జరగవలసిన వ్యవహారాల్లో అనుకూలమైన మార్పులు వస్తాయి. సాహిత్యకళారంగాల్లో నూతన గౌరవాన్ని పొందుతారు. కృత్తికా నక్షత్ర జాతకులు మాత్రం జాగ్రత్తగా వ్యవహరించడం అవసరం.

మిథునం

వృత్తి వ్యాపారాల్లో ప్రయోజనం లేని ప్రయాణాలు గురికాగలరు. వృత్తిలో ముఖ్యమైన వ్యక్తులను కలుస్తారు. రాజకీయ వ్యవహారాల్లో వ్యతిరేక వాతావరణం ఏర్పడుతుంది. పుణ్యకార్యాలు చేస్తారు. మృగశిర నక్షత్ర జాతకులు జాగ్రత్తగా వ్యవహరించడం అవసరం.

కర్కాటకం

వృత్తి వ్యాపారాల్లో మీరు అనుకొనేది ఒకటి, జరిగేది మరొకటి కావచ్చును. రావలసిన డబ్బు మీద ఆధారపడి నూతన వ్యాపారాలు ప్రారంభించడం తగదు. కుటుంబ వ్యవహారాలు సంతృప్తికరంగా ఉంటాయి. పునర్వసు నక్షత్ర జాతకులు జాగ్రత్తగా వ్యవహరించడం చాలా అవసరం.

సింహం

వృత్తిలో సాటివారితో ఏర్పడిన పోటీ తగ్గడంవలన మానసికంగా ప్రశాంతి లభిస్తుంది. ఆర్థిక వ్యవహారాలు ప్రోత్సాహకరంగా ఉంటాయి. ఉద్యోగంలో మీ శక్తి సామర్థ్యాలు అధికారులచేత గుర్తింపబడతాయి. పుబ్బా నక్

* రాష్ట్ర వార్తలు *

జనసంఘం కిరణ్‌లాపాలు

రేపలె సభలో జూపూడి

యజ్ఞనారాయణ వివరణ

కుళ్లె, మే 28 : రేపల్లెలో నిర్వహించిన జనసంఘం పట్టణ బహిరంగసభలో జనసంఘం రంగనాథ బరిలేదు. ఇతర ఖర్చు బహిరంగ ఉపాధ్యక్షుడు శ్రీ జూపూడి యజ్ఞనారాయణ ప్రసంగించారు. శ్రీ కాపురాజు వెంకటసుబ్బగిరిరావు అధ్యక్షతవహించారు. పట్టణవంశం ఆధ్యక్షుడు శ్రీ కాట్రగడ్డ నాథకృష్ణమూర్తి వాడుకలను స్వాగతం పలికారు.

శ్రీ యజ్ఞనారాయణ జనసంఘం కార్యక్రమాలను వివరించారు. ప్రత్యేక విధాన ఎందుకు ఎందువల్ల జనసంఘం తెలిస్తున్నదో తెల్పారు. చైనా, పాకిస్తాన్ మధ్య దేశం సుకుంగల ప్రమాదమును గూర్చి ప్రస్తావించి ఎదుర్కొనవలసిన ఆవశ్యకతను వివరించారు. అమెరికాపైన పర్యటన వివరాలను వివరించారు. శ్రీ కృష్ణమూడి రామారావు చౌదరి, గుంటూరుజిల్లా జనసంఘం అధ్యక్షుడు తమిరిశ రామాచార్యులు, గుంటూరుజిల్లా జనసంఘం ప్రధాన కార్యదర్శి కూడా ప్రసంగించారు. రేపల్లె పట్టణ జనసంఘ కార్యదర్శి కోట రామకృష్ణరావు వందనసమర్పణచేశారు.

ఎమ్యూజ్‌మెంట్ పార్క్ లైసెన్సు రద్దు

విజయనగరంమున్సిపల్ అధికారి

ఉత్తర్వుపై కలెక్టర్ తీర్పు

విజయనగరం, మే 28 : విజయనగరంలో ఎమ్యూజ్‌మెంట్ పార్క్ నిర్వహణకై మున్సిపాలిటీ స్పెషల్ ఆఫీసర్ జారీచేసిన లైసెన్సును రద్దుచేస్తూ విశాఖపట్టణంజిల్లా కలెక్టరు, అడిషనల్ జిల్లా మేజిస్ట్రేట్ శ్రీ ఎస్. వి. సుబ్రహ్మణ్యం తీర్పు చెప్పారు.

పోలీసు అధికారులు సిఫార్సుచేయడంతో మున్సిపాలిటీ విజయనగరం మున్సిపాలిటీ స్పెషల్ ఆఫీసర్ ఎమ్యూజ్‌మెంట్‌పార్క్ నిర్వహణకు లైసెన్సు మంజూరుచేశారు. పోలీసులు చర్య తీసుకోకుండా తాత్కాలికంగా నిలువుదలకై ఎమ్యూజ్‌మెంట్ పార్క్ దుకాణాలు మున్సిపల్ కోర్టులో దరఖాస్తుపెట్టారు. తరువాత ఆ లైసెన్సు రద్దు అయింది.

మున్సిపల్ కమిషనర్ జారీచేసిన లైసెన్సు నిలిపివేయాలని పోలీసు అధికారులు జిల్లా మేజిస్ట్రేట్‌కు అపీలుచేశారు. దానిపై ఆ లైసెన్సు రద్దుచేస్తూ ఆయన తీర్పు నిచ్చారు.

ఈ ఎమ్యూజ్‌మెంట్‌పార్క్ నిర్వహించిన ప్రదేశాలలో జూదం, నేరంపై 52 కేసులు నమోదు చేశారు. 19 కేసులలో నిందితులకు శిక్ష విధించారు. (స్వ.వి.)

రేపల్లెలో అగ్నిమాపక కేంద్రం ఏర్పాటుకు కృషి

రేపల్లె, మే. 28 : రేపల్లె పురపాలకసంఘ కార్యాలయములో చైర్మన్ శ్రీ సేతి వెంకటరమణగారి అధ్యక్షతను 24 వ తేదీన పురపాలకసంఘ సర్వసభ్య సమావేశం జరిగినది.

రేపల్లెలో శాశ్వత ఫైరస్టేషన్ నిర్మాణానికు రు. 5,000 విలువగల ఇప్పటికి ఖాళీ భవనముల నిర్మించుటకు తీర్మానించారు.

పట్టణంలోని హాయ్‌స్కూల్ ఎలిమెంటరీ పాఠశాలను అప్పరు ప్రైమరీ పాఠశాలలుగా మార్చుటేయుకు తీర్మానించారు. పట్టణ అభివృద్ధి కార్యక్రమమ అంక్రింద రు. 1 లక్ష 42 వేల అప్పుకొరకు తీర్మానించారు.

గుంటూరుజిలా కిసాన్

సమ్మేళనం కార్యవర్గం

గుంటూరు, మే 28 : గుంటూరుజిల్లా కిసాన్ సమ్మేళనం సమావేశము శ్రీ వాగినేని వెంకయ్య అధ్యక్షతను ఈ 29 వ తేదీన మేడరమెట్లలో జరిగినది. నూతన జిల్లా కార్యవర్గమునకు శ్రీ కావూరి వెంకయ్యను అధ్యక్షులుగా ఎన్నుకొన్నారు. రాష్ట్ర కిసాన్ సమ్మేళనం జూన్‌లో మేడరమెట్లలో జరుపు నిర్ణయించారు. అధ్యక్షనంఘానికి [illegible]వారిని ఎన్నుకొనిరి : అధ్యక్షులు : శ్రీ నాగినేని వెంకయ్య, ఉపాధ్యక్షులు: శ్రీ రావిపాటి లంకమ్మపుడురి, [illegible] : శ్రీ మన్నె శీతారామయ్య.

అదనపు పన్నులను నిరసిస్తూ, పరుపులు, పిల్లలు, ఆయిల్ సరఫరా సరిగా లేక కుటుంబమార్కెట్‌లేటు నివారణముగా పెరుగు మన్నుందున ధాన్యోత్పత్తి సరిగా జరుగుటాల మన్నుయు తీర్మానించారు. అదికోత్పత్తికై [illegible]నరులకు సరఫరా చేయాలని ప్రభుత్వము వారినికోరుచూ తీర్మానాలు చేశారు.

పొలకల్లు

పొలకల్లు, మే 28 : పొలకల్లులో నర్సాపురం తాలూకా వృత్తిపరుల స్మారకార్థం [illegible]లో బ్రహ్మాండమైన బహిరంగ [illegible] జరిగింది.

పదరు సభలో అసెంబ్లీ ప్రతిపక్ష నాయకులు శ్రీ పిల్లలమర్రి వెంకటేశ్వర్లు, వంకా సత్యనారాయణ ఎం.ఎల్.ఎ., [illegible] శ్యామసుందరరావు ఎం. ఎల్. ఎ. గార్లు [illegible]ంచారు.

[illegible]

వెంకటకృష్ణయ్యమృతి

[illegible]రుగుణం, మే 28 : శ్రీ ధారా [illegible]కృష్ణయ్య (ఇంటర్ పేనల్ సిపింగ్ [illegible] క్లీయరింగు ఏజన్సీ) 23 వ తేదీ [illegible] పరలోకం చేరారు.

[illegible] గుంటూరుజిల్లా రేపల్లె. భార్యా

ఆలపాటి స్మారక

నాటక, నాటికల పోటీలు

పిలేతలకు బహుమతి ప్రదానం

తెనాలి, మే 28 : తెనాలి తాలూకా యడ్లపల్లి గ్రామంలో ఈనెల 12 వ తేదీనుండి శ్రీ ఆలపాటి వెంకటరామయ్య మరణించిన పెద్దకూతురు అయిన శ్రీమతి పిల్లలకు నాటక నాటికల వికసిత్రాభినయ పోటీలు ఇటీవల పూర్తి అయ్యాయి.

ఈ సందర్భంలో బహుమతి ప్రదానం చేయడానికి కేంద్రమంత్రి డా. పీలం సంజీవరెడ్డి వచ్చారు. ఈ సందర్భంలో రాష్ట్ర విద్యాశాఖామంత్రి శ్రీ అడ్డూరి బలరామిరెడ్డి అధ్యక్షతను బహిరంగసభ జరిగినది. ముందు పశ్చిమ పరిషత్ నాయకుడు గా. శ్రీ యస్. వెంకటరామనాయుడు, కార్యదర్శి శ్రీ పీలం సిద్ధారెడ్డిగార్లను ఆహ్వాన సంఘం తరఫున అధ్యక్షులు దాసరి వెంకటేశ్వరావు, ఆలపాటి సూర్యనారాయణగార్లు పుష్పమాలాలంకృతులు గావించి, సన్మానించారు. శ్రీ ఆలపాటి వెంకటరామయ్య నాటక, నాటిక వికసిత్రాభినయ పోటీలుసంఘం తరఫున మద్రాసిన్న సినీనటులు శ్రీ కొంగర జగ్గయ్య, కేంద్రమంత్రి శ్రీ పీలం సంజీవరెడ్డికి స్వాగతవాక్యాలు సమర్పించారు. శ్రీ ఆలపాటి వెంకటరామయ్య జిల్లా పరిషత్ వైస్‌చైర్మన్ సంఘం తరఫున శ్రీ ఆలపాటి సూర్యనారాయణ శ్రీ సంజీవరెడ్డికి స్వాగతవాక్యాలు సమర్పిస్తూ, హాయ్‌స్కూల్ విద్యార్థులుగా మారుటకు 40,000 లకు బదులు 60,000 లు యివ్వాలని, ఆలస్యధానీకరణ 3 మీటాల భూమిని దేవాలయ భూములనుండి యివ్వాలని కోరారు. దానికి మంత్రులు తగిన రీతిని సహకరించుటకు నమ్మతించారు. శ్రీయుతులు బలరామిరెడ్డి, వెంకటరామనాయుడు, పీలం సంజీవరెడ్డి హాజ్జాయితూ, అనర్హ పుస్తకాలు బాల్యాధ్యాయనం పరిపాటి స్వాభావికమైనంగా యీ పోటీలు నిర్వహించి సంఘానకు సినీనటులు శ్రీ కొంగర జగ్గయ్య ప్రభృతులను అభినందించారు. అనంతరం పోటీలలో గెలుపొందినవారికి శ్రీ సంజీవరెడ్డి బహుమతులు పంచిపెట్టారు. ఈ క్రింది వారు పోటీలలో గెలుపొందారు.

పోటీలు ఫలితాలు :

ఉత్తమ నాటకము : ప్రథమబహుమతి: 'చిట్టిరకొట్టు చిట్టెమ్మ' జనతా ఆర్టు థియేటరు (పరిగిపట్టణం), ద్వితీయ బహుమతి : 'ప్రసిడెంటు పెట్టయ్య' ఆంధ్రా ఆర్టు థియేటర్ (విజయవాడ). ఉత్తమ నాటిక : ప్రథమ బహుమతి : 'రైలుప్రమాదం' (జనతా ఆర్టు థియేటర్, తెనాలి). ద్వితీయ బహుమతి : 'ఆదివేసుకో' సప్తగిరి కళానిలయం (నెల్లూరు). ఉత్తమ వికసిత్రాభినయం : ప్రథమబహుమతి 'యుగధర్మ'(విజ్ఞానాథ), శ్రీ కె.బాలయ్య (నెల్లూరు). ద్వితీయబహుమతి : 'పీతారామరాజు' శ్రీ బి. కె. మూర్తి, (గుంటూరు). నాటకములో ఉత్తమనటుడు : పట్టాభయ్య ప్రథమ బహుమతి.ద్వితీయబహుమతి గంగులు 'పిల్లవాడు' బి. పుల్లిశాస్త్రులవారు (ఏలూరు) వోగ్యనటుడు కామేశము 'పిల్లవాడు' టి. అంజనేయులు, ఉత్తమనటి 'చిట్టెమ్మలో': విజయలక్ష్మి (బందరు). రంగాలంకరణ : నటనాలయము ఆంధ్ర రసాలి (తెనాలి). దర్శకత్వము :(నటనాలయ), ఆంధ్రరసాలి, తెనాలి.) ఉత్తమ నటుడు : ప్రథమబహుమతి శరభయ్య (తెనాలి), ద్వితీయబహుమతి : (మురళి) బి ఆర్. మోహన్ ఉత్తమ నటి లక్ష్మి (రైలుప్రమాదంలో వనజ). పాత్ర నటుడు : కామయ్య (వాసవిసింధి, వి. బాబూరావు. దర్శకత్వం : రైలుప్రమాదంలో జనతా ఆర్టు థియేటర్, (తెనాలి.) ప్రత్యేక బహుమతులు శేఖర్ (ఉదికెట్టి), ప్రత్యేక బహుమతి : మునియ్య.

ఈ సమావేశాలు శ్రీ వేణ్ణాలు హనుమయ్య, జిల్లాపరిషత్ అధ్యక్షులు శ్రీ మేదూరి నాగేశ్వరరావు, శ్రీ కాను వెంగళరెడ్డి (ఆంధ్రా మార్టిగేజిబ్యాంకు) అధ్యక్షులు, కార్యదర్శి శ్రీ ఆలపాటి సదిమోహనరావు వందన సమర్పణం చేశారు. శ్రీ సంజీవరెడ్డి, విద్యాశాఖామంత్రి శ్రీ బలరామిరెడ్డి, మునిసిపల్ శాఖామంత్రి శ్రీ యస్. వెంకటరామనాయుడు మొదలగు వారికందరికిస్వాగతం ఆలపాటివెంకటరామయ్య భవనంలో విందు జరిగినది. శ్రీ సంజీవరెడ్డి ఆలపాటి కుటుంబాన్ని పరామర్శించారు.

పావులపాడు, లక్ష్మీపోలవరం

అగ్ని బాధితులకు సహాయాలు

జంగారెడ్డిగూడెం, మే 28 : 13వ తేదీ మధ్యాహ్నం కొత్తగూడెం తాలూకా, పావులపాడు, లక్ష్మీ పోలవరం, గ్రామాలలో జరిగిన అగ్ని ప్రమాద బాధితుల పునరావాసాన్ని ఆర్. డి. వో. శ్రీ ఆకెళ్ల సత్యనారాయణ సత్వర చర్యలు తీసుకొంటున్నట్లుగా పత్రికా ప్రతినిధులకు చెప్పారు.

పావులపాడు గ్రామంలో 213 కుటుంబాల వారు, లక్ష్మీ పోలవరంలో 199 కుటుంబాల వారు నిరాశ్రయులైనట్లు ఆర్. డి. వో. వివరించారు.

ప్రతి కుటుంబానికి రూ 50 వంతున ఇవ్వాలని సిఫార్సు చేశారు. ఒక్కొక్క గ్రామంలో వేయి రూపాయిల విలువ గల వస్త్రాలు ఇచ్చుటకు, ప్రభుత్వ లంక భూములలోని రెల్లుగడ్డిని, గృహాల పునర్నిర్మాణాన్ని గవర్నమెంటు రేటుకు యిచ్చుటకు సిఫార్సు చేశారు. ఉచితంగా బాధితులకు బియ్యం, నూనె సిఫార్సు కూడ చేశారు.

రెడ్‌క్రాస్ సంస్థ వారు కూడా బాధితులకు సహాయం చేస్తారని ఆ సంస్థ గౌరవ కార్యదర్శి శ్రీ సత్యనారాయణ చెప్పారు.

అన్ని విధాలుగా బాధితుల పునరావాసానికి సిద్ధమవ్వాలు, ప్రభుత్వం అతి త్వరలో కలుగ చేస్తుందని ఆర్. డి. వో. శ్రీ ఆకెళ్ల

రాపాకలో 130 ఇళ్ళు

పరశురామప్రతి

పశునష్టం : 2 లక్షల ఆస్తి

అగ్నిహుతి

తణుకు, మే 28: తణుకు తాలూకా రాపాక గ్రామంలో నిన్న మధ్యాహ్నం అగ్ని ప్రమాదం సంభవించి, శిట్టిబలిజపేట హరిజనపేట లలోని 125 తాటాకులు ఇళ్ళు, 2 పెంకుటిళ్ళు, 100 ధాన్యం బస్తాలు వస్త్రాలు, దస్తావేజులు, ఇతర సామానులు రేపల్లె లోనూ పూర్తిగా కాలిపోయింది. మరొక 300 కుటుంబాలవారు నిరాశ్రయులైనారు. 2 లేగ దూడలు, మేకలు, పందులు మంటలో చనిపోయినవి.

ఇండ్లలోనివి విలువైన సామానులు అన్నీ కాలిపోయినవి. బాధితులు కట్టుబట్టలతో అల్లాడుతున్నారు. తణుకు అగ్నిమాపకదళం శ్రీ జేమిస్ వారు కల్పాన చక్కగా పని చేసినది. గ్రామ నుంచులు శ్రీ బృందావనం నాగేశ్వరరావు, చిట్టిబలిజ మాజీ క్యం, రాజా వెంకట్రావు, ఎర్రా కృష్ణారావు మొదలగు పెద్దలు బాధితులకు భోజన సదుపాయాలు చేస్తున్నారు. సుమారు 2 లక్షల ఆస్తి నష్టమైనట్లు అంచనా. ఈ గ్రామం 4 రోజుల క్రితం 15 లక్షల ఆస్తిని కళ్ళు వాకిళ్ళను తుడిచిపెట్టిన తూర్పు పిల్లలు గ్రామానికి 1 మైలు దూరం మాత్రమే. (స్వ. వి.)

మావోతో హోచిమిన్ చర్చలు

పెకింగ్, మే 29 : ఉత్తరవియత్నాం అధ్యక్షుడు హోచిమిన్ ప్రస్తుతం చైనాలో పున్నట్టు వచ్చిన వార్తలపై వ్యాఖ్యానించడానికి చైనా ప్రతినిధి, ఉత్తర వియత్నాం వర్గీయులు నిరాకరించారు.

గత నవంబర్‌లో హోచిమిన్ చైనా సందర్శించినప్పుడు కూడా ఇదేవిధంగా సుదీర్ఘం మౌనం వహించడం జరిగింది.

దక్షిణవియత్నాంలోని, మధ్యవియత్నాంలోని మావోసేటుంగ్‌తో ఉత్తరవియత్నాం యుద్ధం వ్యూహంపై హోచిమిన్ చర్చలు జరుపుతూ పుండవచ్చునని కూడా పరిశీలకులు వ్యాఖ్యానించినవి. పరిశీలకులు హోచిమిన్ చైనా వారు చేరిలో పెకింగ్‌లో చర్చలు జరుపుతున్నట్టు పేర్కొనగా, ఆయన దక్షిణవియత్నాంలో విశ్రాంతి తీసుకొంటున్నట్టు పరిశీలకులు వ్యాఖ్యానించినవి.

ఆంధ్రరత్న ఆశయాలు:

శ్రీ కామరాజ్ విజ్ఞప్తి

1 వ పేజీ తరువాయి

పోలీసుల తుపాకీల్నుకు లొంగి చూపించిన సంఘటన అక్కడ జరిగింది. అక్కడే ఈ విగ్రహం వుండాలి.''

ఈ సందర్భంలో ఆంధ్ర విద్యార్థులు గోష్ఠి చర్చలు శ్రీయుతులు రాగల చేయేంద్ర వాళ్ళం, జి. కోటయ్య, ముదిమెళ్ల రంగారావు కులు, గంగిరెడ్డి జగన్నాథరావు, పుండరీ కాక్షయ్య, గోపాలకృష్ణయ్యగారి కుమారులు రామకుమార్తిగార్లను మాతృ పత్రికలు బహుకరించారు.

శ్రీ గుమ్మిడిపూడి సుబ్బారావు, గాదేగుడి సాంబశివరావు అధ్యక్షతగా పుండడంవల్ల సభకు రాలేదు.

వీరాల ఉత్సవాలకు 10 వేలమంది జనం వచ్చారు. కేంద్రమంత్రి శ్రీ కొత్త రఘురామయ్య, రాష్ట్ర ఆహార, వ్యవసాయమంత్రి శ్రీ ఎ. సి. సుబ్బారెడ్డి, శ్రీయుతులు మేదూరి నాగేశ్వరరావు, నన్నపనేని వెంకట్రావు, అక్కల కోటయ్య, రామిశెట్ల రమణాంతరావు, రావిపాటి జగన్నాథరావు, బాదిన సుబ్బారావు, గుళ్లపల్లి పున్నయ్యశాస్త్రి, పూటుకూరి ఉపేంద్ర గుప్త ప్రభృతులు కూడా ఉత్సవాలలో పాల్గొన్నారు.

స్మారక సంఘ కార్యదర్శి

శ్రీ ప్రగడ కోటయ్య

స్వాగతోపన్యాసం

ఈ సందర్భంలో స్వాగతం చెబుతూ "ఈనాడు స్మారక కుటీరానికి శంకుస్థాపన చేయుచున్న ప్రదేశం ఆంధ్రరత్న నివసించిందేగాదు, ఒకలను తరలించిందే కాదు, ఆయన బ్రతుకు శరీరం సంబంధాలతో తీవ్రమైన పోరాటం స్థలం. ఆంధ్రరత్న ఆశయం చక్కగా అర్థమైన దాలిస్తే, ఇది విజయవాడ స్మారక కుటీరం అవుతుంది."

"ఆంధ్రరత్న ఎం.ఎ., పట్టము పుచ్చుకున్నది ఇంగ్లాండులో. అప్పటి పాలిక స్థితిలోను, మన పాలిక స్థితిలోను ఆయనకు పాస్తికవాంతరము కన్పట్టింది. పతనస్థితి కలంలో కూడిన స్వావలంబికమైన విద్యను నేర్పుటానికి అనువైన విశ్వవిద్యాలయం స్థాపించాలని, ఆయన కలలు కన్నారు. పాలిక సమాజం పరిధిలోనికి ఆంధ్రులకి బ్రహ్మాన్నపదేశించే అందరిని బ్రాహ్మణులుగా రూపొందించాలని ఆయన కాంక్షించారు. ఈ ఆంధ్రరత్న స్మారక కుటీరం కేంద్ర రాష్ట్ర ప్రభుత్వమువారి సహకారంతో ప్రజల ఆండదండలతో ఉత్తమ విద్యాపంథాగా రూపొంది పాంతేశ్వర నిపుణులను తయారు చేయు కేంద్రంగా తేజరిల్లగలదని ఆశిస్తున్నాను" అన్నారు.

ఆంధ్రరత్న ప్రతిభా విశేషాలను వివరిస్తూ శ్రీ ప్రగడ కోటయ్య "ఆంధ్రరత్న పేరు భారత జాతీయోద్యమ చరిత్రలో సువర్ణాక్షరాలతో లిఖించతగినది. ఆయన మహా విద్వాంసుడు. వేదాంత, కవి. గాయకుడు. మధురభాషి. సహోదరసోదరీలకు ప్రేమి. అంగ్లభాషా కోవిదుడు. తన వయస్సులోనే అభిజాతభారత కాంగ్రెసు కార్యదర్శికాగలిగిన సమర్థుడు. మహా మేధావి. జాతీయ భావ ప్రచారానికి ఆయన నడిక ఎత్తి అవర్గతంగా గంటలకొలది ఉపన్యసించారు, ప్రజలు తన్మయులై ఆకలి దప్పులు మరచి అట్లే కూర్చొని ఉండేవారట" అన్నారు.

హిందూ-సిక్కుల ఐక్యతకు కృషి

అకాలీ నాయకుడు సంత్ ఫతేసింగ్ వాగ్దానం :

పంజాబ్ విభజనపై ప్రధానమంత్రితో చర్చి

న్యూఢిల్లీ, మే 28 : హిందువులు, సిక్కుల ఐక్యతకోసం తమ పార్టీ కృషి చేస్తుందని అకాలీ నాయకుడు సంత్ ఫతేసింగ్ వాగ్దానం చేశారు. పంజాబ్ విభజనపై ప్రధానమంత్రితో చర్చించేటప్పుడు పంజాబీ భాషా రాష్ట్రం, హరియానా రాష్ట్రాల ఏర్పాటు తోడ్పడగలదని ప్రధాని ఇందిరా గాంధీకి సంత్ ఫతేసింగ్ తెలియజేశారు.

ఈ విషయాల్ని పరిశీలించి నిర్ణయం తీసుకొనేందుకు కలసి, కేంద్రప్రభుత్వం ఒక సంఘం నియమించవలసి వస్తుందని ప్రధాని ఇందిరాగాంధీ సంత్ ఫతేసింగ్‌కు చెప్పినట్టు ప్రధాన మంత్రి ప్రతినిధి తెలిపారు.

పంజాబీ భాషారాష్ట్రంలో కొన్ని ప్రాంతాలను చేర్చాలని కోరుతున్న తన వాదాన్ని సమర్థిస్తూ, 1891 జనాభా లెక్కల నివేదిక నుంచి రూపొందించిన కొన్ని వివరాలను ప్రధానమంత్రికి అందజేశామని ఫతేసింగ్ చెప్పారు.

భారత పాకిస్తాన్ సంబంధాలు సంతృప్తికరంగా ఉన్నప్పటికీ పశ్చిమ పాకిస్తాన్‌లో ఘర్షణలకు గురిఅయిన ప్రజల పునరావాసానికి మెజారిటీ ప్రజల సహకారం అవసరమని ప్రధానమంత్రిని ఆయన కోరారు. తన విషయం తన పరిశీలనలో కలిసి ప్రధాని తెలియచేశారు.

గంగానగర్‌లోని దేవాలయాలు, గురుద్వారాలకు సంబంధించిన భూములను స్వాధీనం చేసుకొనేందుకు ప్రభుత్వం జారీచేసిన ఉత్తర్వులు రద్దుచేయాలని కూడా సంత్ ఫతేసింగ్ కోరారు.

ఆందోళనకు పంజాబ్ ముఖ్యమంత్రి

తణుకులో

మూడు ఇళ్ళు దగ్ధం

రు. 2 వేల ఆస్తి నష్టం

తణుకు, మే 28: 20 వ తేదీ రాత్రి 10 గంటలకు తణుకు పాతపూరు 3 వ వార్డులో మూడు ఇండ్లు అగ్నిప్రమాదానికి లోనయ్యాయి. వెంటనే తణుకు అగ్నిమాపక దళము వి. జి. జేమిస్ ఫైర్ లీడరు నాయకత్వంతో నిప్పు మంటలు విస్తరించకుండా అదుపులోకి తెచ్చారు. మూడు కుటుంబాల వారికి కుమారు 2 వేల ఆస్తి నష్టమని అంచనా. (స్వ. వి.)

పడిగిలి పనిపాప

సహా ఇద్దరి మృతి

నూజివీడు, మే 28: ఈ 23 వ తేదీన పడమట్టి అగిరి (పారంపోటిఅడివినాగులు 35 సంవత్సరములు) అనే వ్యక్తి ఇళ్ళకడ పరణం పాడు.కొంతకాలంనుంచి అనారోగ్యంగానున్నారు.

24 వ తేదీన పడతగిలి 6 నెలలనిపాడు కూడా మృతిచెందినది.

ఇండిపా శ్రీ రామ్‌మోహన్ ప్రధానమంత్రి గాంధీలో 20 నిముషాలసేపు సంభాషణలు జరిపారు.

అకాలీ నాయకుడు మాస్టర్ తారాసింగ్ కార్యకలాపాలు, లూధియానాలో ఇటీవల జరిగిన సంఘటనలను గురించి వారు చర్చించినట్టు తెలుస్తున్నది. పంజాబ్ విభజనమ్మల నిర్ణయమ్మ రాష్ట్రాలలో కాంగ్రెస్ తమ సభ్యపార్టీ నాయకుల అభిప్రాయాలను సంబంధించిన విషయాలను గురించి కూడా వారు చర్చించినట్టు తెలుస్తున్నది.

(పస్తుతం ఢిల్లీలోవున్న మాస్టర్ తారాసింగ్ బిబి ఇంటర్వ్యూలో మాట్లాడుతూ, సిక్కుమెజారిటీ రాష్ట్రంకోసం తాను ఉపవాసం పోరాడగల సన్నద్ధం.

పంజాబీసుబాసమస్యపై ప్రభుత్వంలో సంప్రదింపులు జరిపేటప్పుడు పంజాబ్ పక్షిన పింగ్‌కు ఎక్కడిదని ? ఆయన ప్రశ్నించారు.

విజయవాడ మిల్లుపై దాడి:

రు 60 వేలు బియ్యం స్వాధీనం

విజయవాడ, మే 29: ప్రత్యేక గూడచారి విభాగం పోలీసు సబ్‌ఇన్స్పెక్టరు శ్రీ పి. పూర్ణచంద్రరావు తన సిబ్బందితో నిన్న రాత్రి 9 గంటలకు ఒక బియ్యం మిల్లుపై ఆకస్మికంగా దాడి జరిపి, బస్తాలు నిండిన బియ్యం నిలువలు సుమారు రు. 60 వేలు విలువచేసే 1500 క్వింటాళ్ల బియ్యం, 50 క్వింటాళ్ల మరపట్టిన బియ్యం స్వాధీనం చేసుకున్నారు.

అధికారుల కంట్రోలు ఉల్లంఘించి క్రింద చెప్పిన పద్ధతిలో క్రింద చెప్పిన సమయాలు చొప్పున అక్రమంగా కొనుగోలు జరిగింది. దాని చోటు వివరాలు నిల్వ ఉంచినట్లుగా కనుగొనబడిన వివరాలు అరెస్టులు జరిగినవి. దర్యాప్తు జరుగుతోంది.

రామవరప్పాడు

పాఠశాల వార్షికోత్సవం

రామవరప్పాడు, మే 28 : స్థానిక అప్పర్ ప్రైమరీ పాఠశాల ప్రథమ వార్షికోత్సవం ఈనెల 8వ తేదీన శ్రీ తాటి నరసింహారావు (పర్యంచ్ రామవరప్పాడు)పెండ్ర అధ్యక్షతన ప్రారంభింపబడింది. సభకు కంపేడు సమితి అధ్యక్షులు శ్రీ పల్లూరు పూర్ణచంద్రరావు అధ్యక్షత వహించారు. పాఠశాల వార్షిక నివేదికను (శ్రీ కె. వి. కృష్ణారావు (పాఠశాల ప్రధానోపాధ్యాయులు) సమర్పించారు. శ్రీ యస్. సుబ్బసింగ్(ఫస్ట్‌స్పెక్టరు అఫ్ స్కూల్స్) శ్రీ ఎ. నజీర్ (విద్యాపస్తకాలపంపిణీ కంపెనీదు) దీవెన సందేశాలు ఇచ్చారు. తదుపరి అంబలి పాటలతో గెలుపొందిన వారికి శ్రీ అజ్జేనుల్ల సర్పరాజు (పర్యంచ్ రామవరప్పాడు)బహుమతి ప్రదానాలు చేశారు.

అనంతరము పాఠశాల బాలబాలికలచే సాంస్కృతిక కార్యక్రమములు ప్రదర్శించబడినవి. శ్రీ ఉయ్యూరు వెంకటేశ్వరరావు వందన సమర్పణతో సభ ముగిసినది.

విజయవాడ,

గుంటూరు

అగ్ని బాధితులు

పిఠాపురం, మే 29: విజయవాడ, గుంటూరు పట్టణాలలో అగ్నిప్రమాదాలకు లోనైన కుటుంబాలకు ఆర్థికసాయం అందించేందుకు శ్రీ కాకినాడ ఎమ్మెల్యే పిఠాపురం నియోజకవర్గ పరిధిలో వసూలు చేసిన మొత్తం 700 రూపాయలను, ఇవ్వడం జరుగుతుంది. ఈ మొత్తం ఆగస్టు ఆదివారం ఆ ప్రాంతపు ఆమ్యాలకు, అక్కడ ఎమ్మెల్యేలతో కలిసి శ్రీ వెంకటయ్య ఆంధ్రప్రదేశ్ స్టేట్ యూనియన్ కార్యదర్శి బి. ప్రకాశాన్ను, ఫిలిప్ జేమిస్ శ్రీ రామచారులు సమర్పించారు.

శ్రీ రామచారి అగ్ని బాధితులను ఉద్దేశించి మాట్లాడుతూ ఇలా అన్నారు: ఈ బాధితుల్ని కలిసి ఓదార్చి వస్తాను. నిజానికి ఇలాంటి ఆపత్కాలంలో ప్రజలు ఒకరికొకరు సహాయపడాలి. ఇలాంటి సమయ

మంగోలియా, భారతల సత్సంబంధాలు

భారత రాయబారి వీడ్కోలు సభలో మంగోలియా విదేశాంగమంత్రి అభిలాషణ

న్యూఢిల్లీ, మే 29:

భారత్, మంగోలియాల మధ్య సంబంధాలు అత్యుత్తమంగా వున్నాయని మంగోలియా విదేశాంగ మంత్రి శ్రీ ఎన్. సుసుక్ సురేన్ తన సంతృప్తిని వెలిబుచ్చారు.

భారత రాయబారి శ్రీ టి. ఎన్. కౌల్‌కు వీడ్కోలు యివ్వడానికి ఉలన్‌బటార్‌లో ఏర్పాటయిన సభలో శ్రీ సుసుక్ సురేన్ ప్రసంగిస్తూ, ఉభయదేశాల మధ్య మైత్రీసంబంధాలు మరింతగా అభివృద్ధిచెందడానికి భారత రాయబారి విశేషంగా కృషిచేశారని చెప్పారు.

భారత రాయబారి మాట్లాడుతూ, గడచిన మంగోలియా పర్యటనలో తాను అనుభవించిన ఆతిథ్యం మరువలేనిదని అయనన్నారు.

మంగోలియా తొలి ఉపప్రధాని శ్రీ ఎన్. లోవ్సాన్ మాట్లాడుతూ, భారత, మంగోలియా ప్రభుత్వాల మధ్య ప్రజల మధ్యగల మైత్రి, ప్రపంచశాంతికి ముఖ్యంగా ఆసియాలో శాంతికి దోహదకర మన్నారు.

తాష్కెంట్ ప్రకటనను రెండు ప్రభుత్వం పర్యవేక్షిస్తున్నదని, ఆ ప్రకటనను పూర్తిగా అమలు జరపగలరని ఆశిస్తున్నదని అయన తెలిపారు.

హాజరయ్యారు.

అనాదిగా రెండు దేశాల మధ్య నెలకొని వున్న సన్నిహిత సంబంధాలను గురించి భారత రాయబారి ప్రస్తావించారు.

శాంతి, మైత్రిపట్ల భారత ప్రజలకు ప్రగాఢ విశ్వాసం వున్నదని, అన్నిదేశాలతోను, అన్నిదేశాల ప్రజలతోను శాంతియుత సహజీవనం గడుపవలసివారిఅవుతామని అయనన్నారు.

మంగోలియా తొలి ఉపప్రధాని శ్రీ ఎన్. లోవ్సాన్ మాట్లాడుతూ, భారత, మంగోలియా ప్రభుత్వాల మధ్య ప్రజల మధ్యగల మైత్రి, ప్రపంచశాంతికి ముఖ్యంగా ఆసియాలో శాంతికి దోహదకర మన్నారు.

తాష్కెంట్ ప్రకటనను రెండు ప్రభుత్వం పర్యవేక్షిస్తున్నదని, ఆ ప్రకటనను పూర్తిగా అమలు జరపగలరని ఆశిస్తున్నదని అయన తెలిపారు.

ప్రతిపక్షాలమధ్య ద్వంద్వపాక్షిక ఒప్పందాలు: కృషి వైఫల్యం

బొంబాయిలో స్వతంత్రపార్టీ జాతీయ కార్యవర్గంలో ప్రధానమైన చర్చలు

బొంబాయి, మే 27: రానున్న ఎన్నికలలో కమ్యూనిస్టేతర ప్రతిపక్షాలతోఎన్నికల పొత్తులు, స్థానాల సర్దుబాటులు, ఒప్పందాల విషయంలో ద్వైపాక్షిక ఒప్పందాలు కుదుర్చుకొనటంలో వైఫల్యాన్ని గురించి నిన్నటికిక్కడ ప్రారంభమైన అఖిల భారత స్వతంత్రపార్టీ జాతీయ కార్యవర్గం సమావేశం ప్రధానంగా చర్చించింది.

ఈ ప్రతిపాదనకు దేశంలో ఏమంత సుముఖత రానందుననూ, ప్రస్తుతానికి దీనిని విరమించినట్లు పార్టీ ప్రధాన కార్యదర్శి శ్రీ ఎం. ఆర్. మసాని పత్రికా విలేకరులతో అన్నారు.

వచ్చే ఎన్నికలకు పరోక్ష మార్గాలకు పార్టీ అభ్యర్థులను నిలుపనున్నారు కార్యవర్గం తీర్మానించింది. దీంతో భారత మరుపార్టీ అభ్యర్థులను 50 స్థానాలకు నియమించినట్లయిందని శ్రీ ఎ.సాని అన్నారు. గత మార్చిలో ఆచార్య కృపలానీని రాజ్యసభకు అభ్యర్థిగా నిలబెట్టాలన్న పార్టీ కార్యవర్గ నిర్ణయాన్ని ధిక్కరించినందుకు యు. పి.కి చెందిన 5 గురు పార్టీ సభ్యులను పార్టీనుండి తొలగిస్తూ కార్యవర్గం తీర్మానించింది. వీరిలో నలుగురు శాసన సభ్యులు కూడా.

రాజ్యాన్నికు చెందిన పలువురు సభ్యులు కూడా కార్యవర్గం బహిష్కరించింది.

కార్యవర్గం నిన్నటి సమావేశంలో అత్యవసర పరిస్థితి తొలగింపు, బంగారం కంట్రోలు రద్దు, విదేశీ బుణాలు, ఆహార పరిస్థితి కంట్రోళ్లపై అఖిలభారత కాంగ్రెసుతీర్మానం ప్రభుత్వ ఏక పక్షాధికార ప్రజ్ఞలు, బడ్జెట్ సంధానములు, ఒరిస్సాలో రాష్ట్రపతి పాలనపై చర్చలు జరిగాయి.

పేటెన్టులకు సంబంధించిన తీర్మానాలను శనివారంనాడు జరిగే పార్టీ జనరల్ కౌన్సిల్‌లో ప్రవేశ పెట్టడం జరుగుతుందని, శ్రీమసాని ప్రత్యేక బుణాలు ప్రభుత్వ స్థాయిలో గాకుండా ప్రైవేట్ రంగంలో పెట్టుబడులరూపంలో వుండాలని స్వతంత్రపార్టీ అభిప్రాయమని అయన అన్నారు.

బంగారు కంట్రోలు విషయంలో చట్టం రద్దు అయ్యేంతవరకు ఆందోళన జరగాలన్నదే మా అభిప్రాయమని అయన అన్నారు. అధ్యయన భావిలో ఏదో నిర్ణయం జరుగుతుంది గదా అని అంతవరకు చేతులు ముడుచుకు కూర్చోనబోమని అయన స్పష్టం చేశారు.

పార్టీ జనరల్ కౌన్సిల్ సభ్యత్వాన్ని 159కి పెంచుతూ కార్యవర్గం నిర్ణయించింది.

కార్యవర్గ సమావేశానికి పార్టీ అధ్యక్షుడు శ్రీ ఎన్. జి. రంగా అధ్యక్షత వహించారు. సర్వశ్రీ రాజగోపాలాచారి, శ్రీ కె. ఎం. మున్షీ, శ్రీ. రత్నస్వామి, హెచ్. పి. మోడీ, ఆర్. ఎస్. సింగ్‌దేవ్ లోక్‌సభ, జి. లచ్చన్న, ఎన్. దండేకర్ ప్రభృతులు హాజరైనారు.

సాలీనా 12½ కోట్ల టన్నుల ఆహారోత్పత్తి

ఆధునిక పద్ధతులవల సాధ్యం: గోవిందమీనన్ వివరణ

త్రివేంద్రం, మే 29 : అధునికమైన, సాంద్రవ్యవసాయ పద్ధతులద్వారా సాలీనా ఆహారోత్పత్తిని 12.5 కోట్ల టన్నులకు పెంచవచ్చునని ప్రభుత్వం భావిస్తున్నదని కేంద్ర ఆహారశాఖ సహాయమంత్రి శ్రీ పి.గోవిందమీనన్ నిన్న యిక్కడ అన్నారు.

దుర్భిక్ష కారణంగా, పంద సంవత్సరాల నాటి పరిస్థితి నేడు భారత్‌లో ఏర్పడిందని అయన చెప్పారు. 1866లో ఒకసారి ఒరిసాలోని ఆకలిబాధకు 10 లక్షలకుపైగా ప్రజలు పశువులు మరణించటం జరిగిందనీ, ప్రభుత్వం లక్షపత్రతవల్ల అలాంటి పరిస్థితి యిప్పుడు నిరోధించబడిందనీ అయన అన్నారు.

త్రివేంద్రంజిల్లాలోని కోలో వ్యవసాయ దారుల మహాసభను ప్రారంభిస్తూ అయన పై విషయాలు చెప్పారు.

డాక్టర్ సుశీలానయ్యర్ నైరోబీ రాక

నైరోబీ, మే 29 : జనీవాలో జరిగిన ప్రపంచ ఆరోగ్యసంస్థ మహాసభకు, అడిస్ అబాబాలో జరిగిన సమితి శిశుసంక్షేమనిధి సమావేశానికి హాజరై స్వదేశానికి తిరిగి వెడుతూ, భారత ఆరోగ్యమంత్రి డాక్టర్ సుశీలానయ్యర్ నిన్న యిక్కడకు వచ్చారు. ఆమె యిక్కడ కొద్దిరోజులు ఉంటారు.

రెండురోజులపాటు అంపాలా వెళదామని ఆమె అనుకున్నారుగాని, ఉగాండాలో ప్రస్తుతం సంక్లిష్ట పరిస్థితి లేదని ఆ సర్వజన వాంఛా మేనుకున్నారని ఇక్కడి భారత హైకమీషన్ ప్రతినిధి ఒకరు చెప్పారు.

త్రిభాషాసూత్రం భారత సంస్కృతికి ముప్పు

సంస్కృత విద్యాపరిషత్ అధ్యక్షుడు మున్షీ హెచ్చరిక

బెంగుళూరు, మే 29

ఆంగ్లము, హిందీ, ప్రాంతీయభాషలతో త్రిభాషాసూత్రాన్ని కనుక అమలు జరపినట్లయితే భారత తన అత్యుత్తమ కోల్పోయినట్లని కాగలదని సంస్కృత విశ్వ పరిషత్ అధ్యక్షుడు డాక్టర్ కె. ఎం. మున్షీ నేడిక్కడ పరిషత్ ప్రారంభ సమావేశంలో పేర్కొన్నారు.

మన భాషా, సాంస్కృతిక, ఆధ్యాత్మిక వైభవంలో సంస్కృతభాష పాత్రను ప్రశంసించేవారు ఈ త్రిభాషా సూత్రంవల్ల అందోళనపడుతున్నారని అయన అన్నారు. ఈ త్రిభాషాసూత్రాన్ని కనుక అమలు జరిపినట్లయితే అది సంస్కృతభాషకు స్వస్తివాక్యం కాగలదని, కొంతకాలం తర్వాత విజ్ఞానవేత్తలైన కొత్తతరంవారు ఉద్భవించి సంస్కృతాన్ని, మన జీవనమార్గంలో దాని ప్రాధాన్యాన్ని గురించి విస్మరించే ప్రమాదం కలదని అయన హెచ్చరించారు.

సంస్కృతభాషాజ్ఞానం లేకుండా ప్రాంతీయభాషద్వారా విద్యాబోధన గరపడం మన సంస్కృతి సమైక్యతకు విఘాతం కలిగించగలదని, మన సంస్కృతి తన విలువలు కోల్పోతుందని, భారత్ తన ఆత్మను కోల్పోతుందని అయన అన్నారు.

సంస్కృత విశ్వపరిషత్ కేంద్ర కార్యవర్గ సమావేశం నిన్న ఉదయం ఇక్కడ రాజభవన్‌లో రాష్ట్రపతి డాక్టర్ సర్వేపల్లి రాధాకృష్ణన్ అధ్యక్షతన జరిగింది. ఈ సమావేశంలో రూపొందించిన ముసాయిదా తీర్మానాలలో సంస్కృతాన్ని సెకండరీ పాఠశాలల స్థాయిలో విద్యార్థులందరికీ నిర్బంధంగా బోధించాలని ప్రభుత్వాన్ని కోరారు.

త్రిభాషాసూత్రంద్వారాకాని, ప్రభుత్వం నూచించే మరొకపద్ధతిద్వారాకాని సంస్కృత భాషాధ్యయనానికి అవకాశం కల్పించవలసిందిగా అధికారులకు విజ్ఞప్తి చేసేందుకు ఒక ఉప సంఘాన్ని ఏర్పరచాలని తీర్మానం కోరింది.

ప్రతిరాష్ట్రంలో సంస్కృతభాషా అధ్యయన సంస్థలు నెలకొల్ప నైతిక, ఆధ్యాత్మిక విలువల పరిరక్షణకు కృషిచేసేందుకు అఖిల భారతగోష్ఠి ఏర్పాటు చేయాలని తల పెట్టారు.

పరిషత్ అధ్యక్షుడుగా శ్రీ కె. ఎం. మున్షీ, ఉపాధ్యక్షులుగా శ్రీయుతులు జయచామరాజవడయార్, ఎం. అనంతశయనం అయ్యంగార్, సి. సుబ్రహ్మణ్యం, ఎస్. నిజలింగప్ప, ఎం. భక్తవత్సలం ఎన్నికైనారు. దారుగా ఉన్నారు.

జనాభా పెరుగుదల తీవ్ర క్షామం సమీపం

డాక్టర్ ఓప్స్ హెచ్చరిక

కలకత్తా, మే 29: దారుణమైన భారత్‌లో క్షామపరిస్థితి ఏర్పడకుండా నివారించాలంటే జనాభాపెరుగుదల నిరోధం అవసరమన్న స్థిరదృష్టిని ప్రజలలో పెంపొందించాలని 'లాన్'ను కనుగొన్న డాక్టర్ జాన్ ఓప్స్ నిన్న యిక్కడ అన్నారు. ఈవిధమైన భావాన్ని పెంపొందించటంలో భారత్ కృషి ప్రారంభించినప్పటికీ, చేయవలసింది చాలా వున్నదని అయన చెప్పారు.

విలేకరులతో మాట్లాడుతూ, కుటుంబ నియంత్రణ కార్యక్రమాల అమలుకు సంకోచాలేవీ అవరోధాలుగ లేవని, దేశంలో వైద్యుల కొరతమాత్రం ఉన్నదనీ అయన అన్నారు. వైద్యులు, విలేకీమారుగం కన్నా కాలపే భారత్‌కు పెద్ద కొరతగా వున్నదని ఆయన చెప్పారు.

ప్రస్తుతం లాగానే జనాభా పెరుగుదల దోరణి కొనసాగితే, మరో 10 సంవత్సరాలలో భారత్ తన ప్రజలకు ఆహారం పెట్టలేదని అయన హెచ్చరించారు.

డాక్టర్ ఓప్స్, కుటుంబ నియంత్రణ విషయంలో భారతప్రభుత్వానికి సలహా లివ్వడం, ఎం. భక్తవత్సలం ఎన్నికైనారు. దారుగా ఉన్నారు.

కంబోడియా తాటస్థ్య రక్షణకు గట్టిచర్యలు

రస్క్ విజ్ఞప్తి: హనోయ్ చర్యల ఖండన

న్యూయార్క్, మే 28: కంబోడియా తాటస్థ్య రక్షణకుగాను కంబోడియాలో అంతర్జాతీయ అజమాయిషీ సంఘ కార్యక్రమాలను మరింత కట్టుదిట్టం చెయ్యాలని అమెరికా విదేశాంగమంత్రి శ్రీ డీన్‌రస్క్ నిన్న విజ్ఞప్తి చేశారు.

శ్రీ రస్క్ వాషింగ్టన్‌లో విలేకరులతో గోష్ఠి జరుపుతూ కంబోడియాలో అజమాయిషీ సంఘం మరింత చురుకుగా సంచారం సాగించేందుకు సాధ్యమైనంతమేర సిబ్బందిని పెంచవలెనని కోరారు.

కాంబోడియాలో అరు ఉత్తరనియత్రాంతరెటిమెంట్‌లను కేంద్రీకరించినట్లు తనకు తెలియరాలేదని, అయినా వివరాలు సేకరించ యత్నించగలనని చెప్పారు.

నియత్రాంగ్‌వారు కంబోడియా తమ కేంద్రంగా ఉపయోగించు కొంటున్నారని దక్షిణ వియత్నాంలోనికి అక్రమంగా ప్రవేశించేందుకు కంబోడియాను వినియోగించుకొంటున్నారని శ్రీ రస్క్ చెప్పారు.

అమెరికా యుద్ధ విమానాలు చైనాలో చైనా విమానాన్ని కూల్చివేసినట్లుగా లోగడ వెలువడిన వార్తపై వ్యాఖ్యానించడానికి శ్రీ రస్క్ నిరాకరించారు.

చైనా పైకి వెళ్లవలదని అమెరికా చైనా నికుల హెచ్చరించబడినట్లు తెలియజేశారు.

చైనా అణ్వాస్త్రపరీక్ష

చైనా మూడవ అణ్వస్త్ర పేటన పరీక్ష జరపడంతో అణుశక్తి రంగంలో అది మరి కొంత ముందుకు వెళ్ళిందన్నారు. అయినా మరి కొన్ని పరీక్షలకు వేచి ఉండవలెనన్నారు.

తణుకు, మే 28: లోగడ కాలిపోయి విపరీత నష్టము వచ్చిన తణుకు తాలూకా జత్తిగ గ్రామానికి ప్రభుత్వము వారు 17 వేల రూపాయలు గ్రాంటు చేసినట్లు తహశీల్దార్ శ్రీ పి. భద్రాచలంతెల్పారు. ఈ ఒక్క గ్రామంలోను వెయ్యిక్వింటాళ్ళధాన్యం నష్టమైనట్లు తెలుస్తోంది. (స్వ. వి.)

భారత సైనికదళాల శౌర్యసాహసాలు

జనరల్ చౌధురి ప్రశంస

శ్రీనగర్, మే 29: భారతసాయుధదళాల బల శౌర్యాలను పరీక్షించాలనే తప్పునకు యిటీవల పూనుకొన్నవారు తిరిగి మరొకసారి ఆ పని చెయ్యటానికి సాహసించరని ఆశిస్తున్నారని సైనిక దళాల ప్రధానాధికారి జనరల్ జె. ఎన్. చౌధురి నిన్న యిక్కడ అన్నారు.

ఇటీవల జరిగిన భారత్ పాక్ పోరులో ధైర్యం, కర్తవ్యపరాయణత, నాయకత్వ నిర్వహణలో విశిష్టంగా వ్యవహరించినవారికి సేనా పతకాలు యిస్తూ అయన పై విధంగా చెప్పారు. ఈ పతకాలలో ఒకటి మృతికర్తీనికి యివ్వబడింది.

భవిష్యత్తులో అన్ని రంగాల సవాళ్ళను భారత సైన్యం ధైర్యంతో ఎదుర్కొనగలదని తమ దృఢవిశ్వాసమని అయన ఉద్ఘాటించారు.

కొత్త నీలిరంగు
కోహినూర్
వజ్రంకన్న పదునైనది, మెత్తని శుభ్రత క్షౌరమునకు

ఏలాగయితేనేం. యింకకాలానికి ఒక మంచి నీలిరంగు బ్లేడు, వజ్రంకన్న పదునైన కోహినూర్ వచ్చినది. ఎంతటి కఠినమైన వెంట్రుకలను అణచుటకు పరిపక్వే అంచులు ఈ బ్లేడులోని ప్రత్యేకత. దీనిలో క్షౌరము ఆనందదాయకం. వజ్రంకన్నా పదునైన నీలిరంగు కోహినూర్ బ్లేడ్ నేటినుంచి వాడుటకు ప్రారంభించండి.

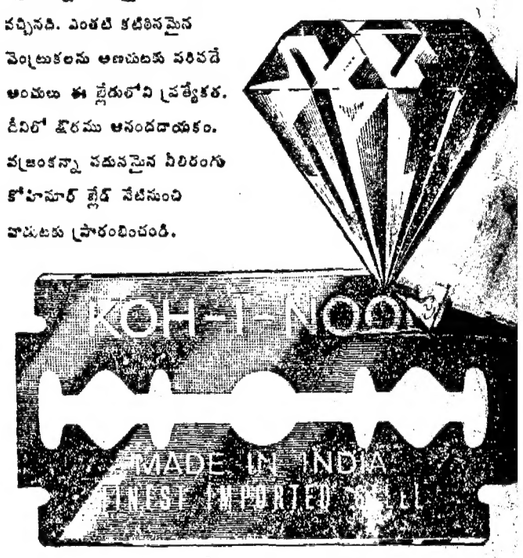

కోహినూర్
వజ్రంకంటే పదునుగల ప్రత్యేకమయిన అంచులుగల నీలిరంగు బ్లేడ్లు
ప్రస్తుతం దక్షిణ ఇండియాలోనే మాత్రం విక్రయింపబడును

గోల్డెన్ వర్జీనియా...

...అధిక రుచి

విప్పుము కాఫ్తానా తాజానిచ్చు
యీ సిగరెట్ల పేకెట్టును.

చూడుము ఈ శ్రేష్ఠ మిశ్రమ
మగు సువర్ణ వర్జీనియా
పొగాకు నొక సారి.

రుచి చూడుము మేలైన యీ
సిగరెట్లను.

నిశ్చయించుము హెచ్చు ఖరీదుగల
సిగరెట్లతో పోల్చి
వాటి విలువను.

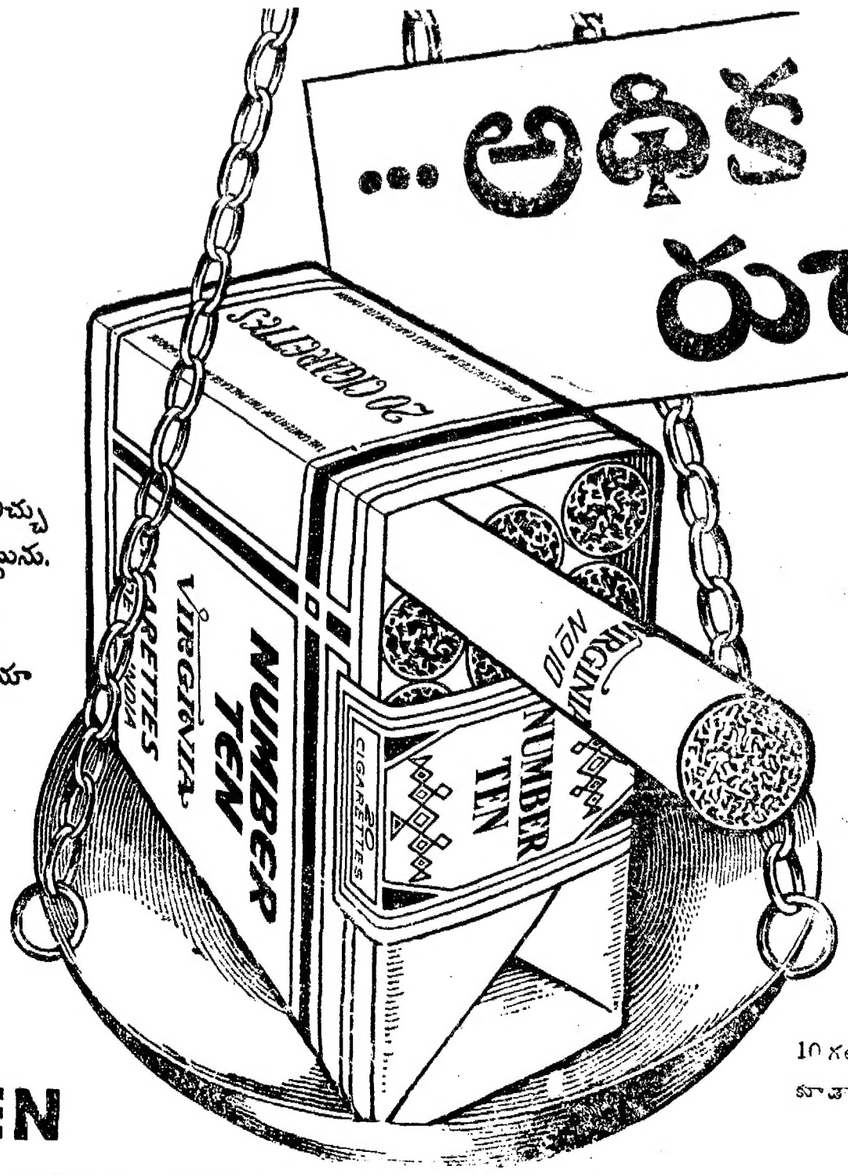

NUMBER TEN

10 గల పాకెట్లలో ... వాలు చేయ ... ంది. ఈ ... తం ... కూడా లభిస్తున్నాయి ... రం.

NTN-437

Printed and Published for Nageswara Rao Estates (Private) Ltd. by S. Radhakrishna at the Andhra Patrika Press, Gandhi Nagar, Vijayawada-3. Editor: S. Sambhu Prasad. Phone Vijayawada 2667 & 2660.